

*Happy*

2024

CATÁLOGO DE ACCESORIOS

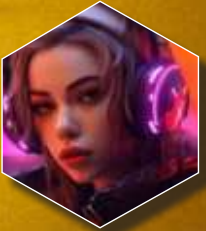



### HOGAR, BAZAR E ILUMINACIÓN.....3

- Hogar.....4
- Electrodomésticos.....11
- Televisores.....13
- Juguetes.....14
- Relojes.....18
- Deportes.....20
- Varios.....22
- Sillas y Mesas.....28
- Luces.....29



### CARGADORES Y BATERÍAS.....32

- Cargadores y Baterías.....33



### COMPUTACIÓN.....35

- Almacenamiento.....36
- Periféricos.....37
- Palancas y Controles.....41
- Accesorios.....42
- Ventiladores.....48
- Cables.....49
- Lectores.....52
- Partes y Piezas.....53



### HERRAMIENTAS.....54



### AUDIO Y VIDEO.....49

- Audífonos.....56
- Parlantes.....57
- Cámaras.....62
- Audio y Vídeos.....66
- Accesorios.....70
- Cables.....71



### TELEFONÍA Y ACCESORIOS.....76



Hogar



Electrodomésticos



Televisores



Juguetes



Relojes



Deporte



Varios



Sillas y Mesas



Luces



# HOGAR, BAZAR & ILUMINACIÓN

**2400**  
WATTS

**4 LITROS**  
DE CAPACIDAD



# FREIDORA DE AIRE

---

# SILVER CREST

**CÓDIGO:** 27-02-015

- Pantalla táctil LCD.
- Capacidad: 4 litros
- Voltaje: 110v.
- Colores:  
Verde oscuro, verde claro y rosado.



# NINJA®

## FREIDORA DE AIRE AF101

CÓDIGO: 27-02-022

- Marca Ninja. Modelo AF101
- Capacidad: 3.8 Litros.
- Hasta un 75 % menos de grasa que con los métodos tradicionales para freír.
- 4 funciones en 1: fríe con aire, asa, recalienta y deshidrata.

### Contenido de la caja:

- 1 Freidora de aire.
- 1 Rejilla con revestimiento cerámico.
- Manual de Instrucciones.





**NITRON**  
NUTRIALIMENTACION

**VAJILLA INFANTIL DE BAMBÚ VARIOS DISEÑOS**

CÓDIGO: 30-02-001

**Material:**

- Fibra de Bambú
  - Biodegradable.
  - Resistente y durable.
- Aprobado para su uso con alimentos por la FDA y LFGB.

**Contiene 5 piezas:**

- Plato multiuso.
- Bowl.
- Taza.
- Tenedor y cuchara.

EAN: 7864186230261



**NITRON**  
NUTRIALIMENTACION

**KIT SORBETES METALICOS REHUSABLES**

CÓDIGO: 30-02-005

- 5 Sorbetes metálicos de diferente grosor.
- Cepillo limpiador.
- Funda.

EAN: 7864186230353



**NITRON**  
NUTRIALIMENTACION

**TETERA ELÉCTRICA PLEGABLE**

CÓDIGO: 30-02-013

- Modelo: YS- 2008.
  - Capacidad: 600 ml.
  - Hecho de Silicona de grado alimenticio.
  - Hierve el agua en 5 minutos.
  - Apagado automático al hervir el agua.
  - Rinde para 2 tazas.
- Colores:**
- blanco, azul y rosado.

EAN: 7864186402682



**NITRON**  
NUTRIALIMENTACION

**BOLSA CON RUEDAS PARA COMPRAS**

CÓDIGO: 30-03-017

- Multifuncional: se puede utilizar para bolsas de la compra y elegante bolsa de hombro o desplegar las rueditas.
  - Material: poliéster.
  - Dimensiones: 40x50 cm, mango: 25 cm.
- Colores:**
- Rojo.
  - Verde.

EAN: 7864186403412



**NITRON**  
NUTRIALIMENTACION

**CUCHARA MEDIDORA DIGITAL**

CÓDIGO: 30-02-010

- Cuchara Digital con pantalla LCD.
- Herramienta Ideal para pesar mantequilla, harina, crema, té o especias.
- Amplia aplicación: cocina, laboratorio, medicina, industria, etc.
- Tiempo de apagado automático: 1 min
- Batería: CR2032 incluida.

**2 UNIDADES**

EAN: 7864186400404



**NITRON**  
NUTRIALIMENTACION

**AIREADOR DE VINO**

CÓDIGO: 25-01-073

- Realza los aromas, los sabores y proporciona un acabado más suave a prácticamente todos los vinos tintos.
  - En su parte superior tiene una rejilla de metal, la cual filtra alguna impureza del vino.
  - Posee base.
- Dimensiones:**  
Largo 15 cm.  
Diámetro 3,5.



**NITRON**  
NUTRIALIMENTACION

**BOMBA PARA BOTELLÓN DE AGUA CON BASE**

CÓDIGO: 30-03-016

- Dispensador de agua eléctrico.
- Duración de la batería alrededor de 15 galones de agua.
- Batería de iones de litio de 1500 mAh
- Cable de carga USB incluido.

EAN: 7864186401562



**NITRON**  
NUTRIALIMENTACION

**BOMBA CON BATERÍA RECARGABLE PARA BOTELLÓN DE AGUA**

CÓDIGO: 30-02-003

- Alimentado por batería recargable incorporada, admite cable micro-USB para cargar.
- Fácil de operar.
- Presione el botón y luego sostenga la taza esperando el agua.

EAN: 7864186231114



**NITRON**  
TUBERIA LAMINADA

**DISPENSADOR DE JABÓN AUTOMÁTICO YF-001**

CÓDIGO: **30-05-013**

- Dispensador de jabón automático USB de 250 ml.
- Tamaño compacto: 18,2 x 6,8 x 6,8 cm.
- Material ABS.
- Depósito de almacenamiento transparente.
- Incluye cable USB para cargar.



**NITRON**  
TUBERIA LAMINADA

**DISPENSADOR DE JABÓN TOUCHLESS**

CÓDIGO: **30-05-014**

- Dispensador de jabón espumante sin contacto.
- Automático.
- Sensor de movimiento infrarrojo.
- Alimentado por 4 pilas AA (no incluidas).



**NITRON**  
TUBERIA LAMINADA

**BASURERO CON LIMPIA INODOROS**

CÓDIGO: **30-05-010**

- Múltiples funciones: puede ocultar el cepillo de baño y almacenar papel higiénico o bolsa de basura en la parte posterior.
- Después de usar el cepillo de baño, se puede drenar y limpiar fácilmente.
- Dimensiones: 41 cm. x 19 cm. x 10 cm.
- Incluye: Cepillo limpiador.



**NITRON**  
TUBERIA LAMINADA

**RELOJ LED DE PARED**

CÓDIGO: **24-02-010**

- Reloj digital para pared.
- Calendario.
- Temperatura.
- Material: Plástico
- Medidas:**
- 45x1,2x22 cm.



**NITRON**  
TUBERIA LAMINADA

**RELOJ DE PARED DIGITAL LED**

CÓDIGO: **24-02-009**

- Reloj digital para pared.
- Calendario.
- Temperatura.
- Material: Plástico
- Medidas:**
- 47,5x3x18,5 cm.



**NITRON**  
TUBERIA LAMINADA

**HOLDER PARA TOALLAS**

CÓDIGO: **30-05-001**

- Fácil instalación.
- Ideal para colgar toallas del baño o de la cocina.
- Material resistente.
- Tamaño: 30 de alto x 32 de ancho.
- Las varillas pueden girar 180°.



**NITRON**  
TUBERIA LAMINADA

**COOLER PLEGABLE**

CÓDIGO: **30-03-003**

- Material: plástico resistente.
- Diseño plegable portátil.
- Se pliega para un fácil almacenamiento.
- Múltiples funciones: puede servir como cubo de agua, caja de almacenamiento y contenedor de basura.
- Tamaño del producto**
- Abierto: Alto: 26 cm.
- 30 cm. de largo x 20 cm. de ancho Aprox.



**NITRON**  
TUBERIA LAMINADA

**CAUCHOS PROTECTORES DE SILLAS**

CÓDIGO: **25-01-101**

- Protectores de silicona para evitar arañazos y ruido.
- Se ajustan bien a las patas de la mesa y las sillas.
- Fácil de limpiar y se puede usar repetidamente.
- Material: silicone.
- 4 unidades.

EAN: 7864186402200

EAN: 7864186402378

EAN: 7864186401586

EAN: 7864186406475

EAN: 7864186406468

EAN: 7864186400091

EAN: 7864186400121

EAN: 7864186400145



H  
O  
G  
A  
R



**NITRON**  
ENTRADA TECNOLÓGICA

**ESCURRIDOR DE PLATOS 2 PISOS**

CÓDIGO: **30-02-022**  
MODELO **AM-1010**

- Platera, escurridor de dos niveles.
- Fácil de limpiar
- Desmontable.
- Flujo de agua automático.
- Tamaño: 44 x 32,5 x 35 cm.
- Material: Plástico y acero inoxidable.
- Colores:
- Rosado.
- Verde.
- Celeste.



**NITRON**  
ENTRADA TECNOLÓGICA

**HIELERA DE ALUMINIO OVALADA CON ASAS**

CÓDIGO: **30-03-019**

- Ideal para colocar fruta o bebidas y mantenerlas frescas.
- Su forma ovalada no solo le da un toque de estilo único, sino que también facilita el transporte.
- Capacidad 9 litros.
- Medidas: 24X30X44 CM.



**NITRON**  
ENTRADA TECNOLÓGICA

**ARMADOR DE ROPA EMPOTRABLE**

CÓDIGO: **30-04-003**

- Percha ajustable.
- Ideal para colgar ropa.
- Color: Rosado.
- Material: Plástico resistente.
- 5 agujeros para colgar.



**NITRON**  
ENTRADA TECNOLÓGICA

**ESCURRIDOR DE COCINA**

CÓDIGO: **30-02-008**

- Extraíble, fácil de limpiar.
- Perfecto para secado de esponja.
- Se puede colgar en el grifo del fregadero para lavar los platos, o colar los desperdicios.



**NITRON**  
ENTRADA TECNOLÓGICA

**MESA REPISA PARA BALCÓN**

CÓDIGO: **30-03-005**

- Repisa colgante multifunción para el hogar, rejilla de secado para calzado, balcón plegable
- Material: de plástico.
- Se puede enganchar a la barandilla del balcón para aprovechar el espacio como tendedero.
- Uso: Repisa para exteriores e interiores. Flexible, se mueve fácilmente.
- Material: Plástico.
- Color: rosado.



**NITRON**  
ENTRADA TECNOLÓGICA

**BALDE PLEGABLE DE SILICONA**

CÓDIGO: **30-02-012**

- Balde Plegable.
- Material: Silicona.
- Diseño plegable.
- Fácil de usar.
- Color: azul.



**NITRON**  
ENTRADA TECNOLÓGICA

**BANDEJA COLGANTE EXPANDIBLE PARA NEVERA**

CÓDIGO: **30-02-016**

- Cesta organizador extensible para refrigeradora.
- Puede ajustarse.
- Se adapta a la mayoría de tamaño estándar de estantes del refrigerador.
- Medidas:  
20 cm de ancho x 16,5 cm de profundidad.  
28 cm de ancho cuando se extiende.
- Colores disponibles:
- Blanco.
- Verde



**NITRON**  
ENTRADA TECNOLÓGICA

**GUANTES DE SILICON**

CÓDIGO: **30-02-017**

- Guantes de caucho.
- Se puede utilizar para la cocina, el lavado de platos, la limpieza de frutas y verduras, la limpieza del baño, la limpieza del dormitorio, la eliminación del polvo del armario, el cuidado del pelo de mascotas y el lavado del auto.
- Colores:
- Morado.
- Celeste.
- Rosado.

EAN: 7864186401814

EAN: 7864186688956

EAN: 7864186400190

EAN: 7864186400381

EAN: 7864186400305

EAN: 7864186401333

EAN: 7864186401753

EAN: 7864186401760

\*Los productos con variedad de color y diseño se despachan según disponibilidad



# MINI MÁQUINA PARA HACER ALGODÓN DE AZÚCAR

CÓDIGO: 27-02-019

- Corto tiempo de calentamiento (aprox. 3 minutos)
- Diseño retro con aspecto de carrito de algodón de azúcar.
- Incluye cuchara medidora de mango largo
- Se puede desmontar, por lo que es fácil de limpiar.
- Colores: Rojo y Rosado.



EAN: 7864186405591



**NITRON**  
MACETA PLÁSTICA  
ARMABLE

CÓDIGO: 30-03-002

- Macetas ideales para crear un jardín incluso en espacios reducidos.
- Agujeros de drenaje, perfectos para eliminar el exceso de agua.
- Fácil de transportar.
- Color Marrón.



**NITRON**  
GABETA DE PARED  
PARA BAÑO PEQUEÑA

CÓDIGO: 30-05-002

- Estantería de almacenamiento para la sala de baño.
  - Material: Plástico
  - Impermeable.
  - 3 niveles.
  - 2 puertas.
  - Esquinero.
- Medidas:  
55 cm alto x 35 cm ancho.



**NITRON**  
PISTOLA DESTAPA  
CAÑERIAS

CÓDIGO: 30-05-004

- Elimina las obstrucciones más difíciles de desagües en solo segundos.
- Se puede usar en inodoro, bañeras, regaderas, fregaderos, desagües de pisos, tuberías bloqueadas, etc.



**NITRON**  
MUEBLE ESQUINERO  
DE BAÑO

CÓDIGO: 30-05-006

- Gabinete de almacenamiento para sala de baño.
- Impermeable.
- 5 niveles
- Múltiples Funciones.
- Esquinero.
- Fácil de ensamblar.
- Ranura para dispensador de toilet.
- Espacio inferior para colocar el bote de basura.



**NITRON**  
MANGUERA  
A PRESION  
PORTATIL

CÓDIGO: 30-03-001

- Pistola de lavado de auto a presión, no necesita conectarse a la fuente de alimentación, ya que está equipado con batería recargable.
- incluye**
- Pistola a Presión.
  - 1 manguera de 5 metros.
  - 2 boquillas.
  - 1 adaptador con arandela.
  - 1 filtro.
  - 1 varilla para ajustes de presión del agua.
  - 1 Cargador.
  - 1 Batería.



**NITRON**  
PAPEL AUTOADHESIVO  
DISEÑO DE MARMOL

CÓDIGO: 30-02-026

- Medidas: 2 metros de largo x 40 centímetros de ancho.
  - Impermeable y duradero.
  - Autoadhesivo y removible.
  - Se adhiere a la mayoría de superficies lisas, como paredes, armarios, mesas, forros, etc.
- Diseño: mármol.

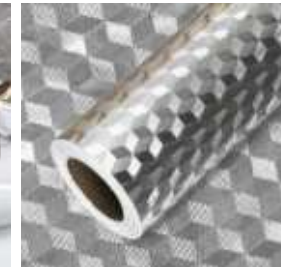

**NITRON**  
PANEL DECORATIVO  
ADHESIVO ALUMINIO  
PARA COCINA

CÓDIGO: 30-01-018

- Papel de aluminio a prueba de aceite para cocina.
- Impermeable, autoadhesivo
- Longitud: 2 metros.
- Color: plata.
- Tiene pegamento en la parte posterior, se vuelve pegajoso, fácilmente autoadhesivo en las paredes sin problemas, el papel tapiz se puede despegar si no es necesario.



**NITRON**  
ESPEJO PARA PARED

CÓDIGO: 30-01-021

- Espejo de plástico.
- Se puede utilizar en dormitorios, salas de estar, baños, vestuarios, cocinas, gimnasios, oficinas, etc.
- Medidas: 30 X 30 CM.

EAN: 7864186400114

EAN: 7864186400176

EAN: 7867286400084

EAN: 7864186688246



**NITRON**  
INTEGRAL COMPOSICIÓN

**PANEL ADHESIVO  
ANTICOLISION  
MEDIDAS: 68X34 CM.  
COLOR BLANCO**

CÓDIGO: **30-01-019**

- Tienen un buen rendimiento anticolidión, aislamiento acústico y calidez.
- Fácil de instalar.
- Medidas: 68X34 cm.
- Color: Blanco.



**NITRON**  
INTEGRAL COMPOSICIÓN

**PANEL ADHESIVO  
ANTICOLISION  
MEDIDAS: 68X34 CM.  
COLOR ROSADO**

CÓDIGO: **30-01-022**

- Tienen un buen rendimiento anticolidión, aislamiento acústico y calidez.
- Fácil de instalar.
- Medidas: 68X34 cm.
- Color: Rosado.



**NITRON**  
INTEGRAL COMPOSICIÓN

**PANEL ADHESIVO  
ANTICOLISION  
MEDIDAS: 68X34 CM.  
COLOR PLOMO**

CÓDIGO: **30-01-023**

- Tienen un buen rendimiento anticolidión, aislamiento acústico y calidez.
- Fácil de instalar.
- Medidas: 68X34 cm.
- Color: Plomo.



**NITRON**  
INTEGRAL COMPOSICIÓN

**PAPEL TAPIZ  
AUTOADHESIVO  
CON EFECTO DE  
MACHIMBRADO  
NOGAL**

CÓDIGO: **30-01-020**

- Decora cualquier pared, techo, escalera o lo que quieras con el papel tapiz.
- Reduce el ruido y reduce riesgos de golpes en los niños y otros.
- Fácil de instalar.
- Medidas: 69X69 cm.
- Color: Nogal.



**NITRON**  
INTEGRAL COMPOSICIÓN

**PAPEL TAPIZ  
AUTOADHESIVO  
CON EFECTO DE  
MACHIMBRADO  
MADERA GRIS**

CÓDIGO: **30-01-024**

- Decora cualquier pared, techo, escalera o lo que quieras con el papel tapiz.
- Reduce el ruido y reduce riesgos de golpes en los niños y otros.
- Fácil de instalar.
- Medidas: 69X69 cm.
- Color: Madera gris.



**NITRON**  
INTEGRAL COMPOSICIÓN

**PAPEL TAPIZ  
AUTOADHESIVO  
CON EFECTO DE  
MACHIMBRADO  
MADERA CREMA**

CÓDIGO: **30-01-025**

- Decora cualquier pared, techo, escalera o lo que quieras con el papel tapiz.
- Reduce el ruido y reduce riesgos de golpes en los niños y otros.
- Fácil de instalar.
- Medidas: 69X69 cm.
- Color: Madera crema.



**NITRON**  
INTEGRAL COMPOSICIÓN

**PAPEL TAPIZ  
AUTOADHESIVO  
CON EFECTO DE  
MACHIMBRADO  
GRIS CLARO**

CÓDIGO: **30-01-026**

- Decora cualquier pared, techo, escalera o lo que quieras con el papel tapiz.
- Reduce el ruido y reduce riesgos de golpes en los niños y otros.
- Fácil de instalar.
- Medidas: 69X69 cm.
- Color: Gris claro.



**NITRON**  
INTEGRAL COMPOSICIÓN

**PAPEL TAPIZ  
AUTOADHESIVO  
CON EFECTO DE  
MACHIMBRADO  
AZUL**

CÓDIGO: **30-01-027**

- Decora cualquier pared, techo, escalera o lo que quieras con el papel tapiz.
- Reduce el ruido y reduce riesgos de golpes en los niños y otros.
- Fácil de instalar.
- Medidas: 69X69 cm.
- Color: Azul.



**NITRON**  
**PAPEL TAPIZ**  
**AUTOADHESIVO**  
**CON EFECTO DE**  
**MACHIMBRADO**  
**ROSADO**  
**CÓDIGO: 30-01-028**

**NITRON**  
**PANEL DECORATIVO**  
**LADRILLO BEIGE**  
**CÓDIGO: 30-01-012**

**NITRON**  
**PANEL**  
**DECORATIVO**  
**LADRILLO CAFÉ**  
**CLARO**  
**CÓDIGO: 30-01-015**

**NITRON**  
**PANEL DECORATIVO**  
**LADRILLO PIEDRA**  
**OSCURA**  
**CÓDIGO: 30-01-013**

**NITRON**  
**PANEL DECORATIVO**  
**LADRILLO MARRON**  
**CÓDIGO: 30-01-014**

**NITRON**  
**PANEL DECORATIVO**  
**ADHESIVO 77CM**  
**X 70CM**  
**CÓDIGO: 30-01-004**

**NITRON**  
**PANEL DECORATIVO**  
**LADRILLO PIEDRA**  
**CLARA**  
**CÓDIGO: 30-01-017**

**NITRON**  
**PANEL DECORATIVO**  
**LADRILLO ROSADO**  
**CÓDIGO: 30-01-016**

- Decora cualquier pared, techo, escalera o lo que quieras con el papel tapiz.
- Reduce el ruido y reduce riesgos de golpes en los niños y otros.
- Fácil de instalar.
- Medidas: 69X69 cm.
- Color: Rosado.

- Pared de ladrillo autoadhesiva
- Medidas:**
- 75 cm x 68 cm.
- Ideal para ambientar espacios.
- Fácil instalación.
- Precio por unidad de panel.
- Color: beige.

- Pared de ladrillo autoadhesiva
- Medidas:**
- 75 cm x 68 cm.
- Ideal para ambientar espacios.
- Fácil instalación.
- Precio por unidad de panel.
- Color: café claro.

- Pared de ladrillo autoadhesiva
- Medidas:**
- 75 cm x 68 cm.
- Ideal para ambientar espacios.
- Fácil instalación.
- Precio por unidad de panel.
- Color: piedra oscura.

- Pared de ladrillo autoadhesiva
- Medidas:**
- 75 cm x 68 cm.
- Ideal para ambientar espacios.
- Fácil instalación.
- Precio por unidad de panel.
- Color: marrón.

- Pared de ladrillo autoadhesiva
- Medidas:**
- 75 cm x 68 cm.
- Ideal para ambientar espacios.
- Fácil instalación.
- Precio por unidad de panel.
- Color: blanco

- Pared de ladrillo autoadhesiva
- Medidas:**
- 75 cm x 68 cm.
- Ideal para ambientar espacios.
- Fácil instalación.
- Precio por unidad de panel.
- Color:piedra clara.

- Pared de ladrillo autoadhesiva
- Medidas:**
- 75 cm x 68 cm.
- Ideal para ambientar espacios.
- Fácil instalación.
- Precio por unidad de panel.
- Color: rosado.



# ELECTRODOMÉSTICOS



**NITRON**  
TÉCNICA INNOVADORA

## ALMOHADA MASAJEADORA PARA CUELLO

CÓDIGO: **25-01-113**

- Alivia el dolor y la rigidez en cuello y hombros. Absorbe eficazmente la presión del cuello.
- Aplica uniformemente puntos de presión.
- Proporciona suficiente protección de apoyo.
- Amplia gama de aplicaciones: para utilizar en la oficina, el hogar, en el vehículo y para largos viajes.

EAN: 7864186403344



**NITRON**  
TÉCNICA INNOVADORA

## MINI CALEFACTOR ELECTRICO 1200W

CÓDIGO: **27-03-089**  
MODELO **XH-1201**

- Calefactor eléctrico inteligente para el hogar.
  - Potencia: 1200W.
  - Voltaje: 110V.
  - Bajo nivel de ruido.
  - Portátil y compacto.
- Tamaño del producto:**  
160x122x225mm.

EAN: 7864186406253



**NITRON**  
TÉCNICA INNOVADORA

## ESPEJO DE TOCADOR CON 3 NIVELES DE LUZ LED

CÓDIGO: **25-01-169**

- Espejo de maquillaje portátil.
  - Base De Almacenamiento.
  - Recargable. con puerto USB para una carga cómoda.
- Diseño de rotación de 90°:  
Interfaz de carga: Micro USB.



**NITRON**  
TÉCNICA INNOVADORA

## MÁQUINA PAPA HACER MINI DONUTS

CÓDIGO: **27-02-023**

- Adecuado para uso comercial o doméstico, como fiestas, cafeterías, casas de té, etc.
- Hornea 7 donas en solo unos minutos.
- Las mini donas se deslizan directamente de las placas antiadherentes, lo que facilita la limpieza.

EAN: 7864186400268



**NITRON**  
TÉCNICA INNOVADORA

## COSMETIQUERO PLASTICO CON ESPEJO

CÓDIGO: **30-04-006**

- Organizador de cosmético con espejo.
- Perfecto para almacenar: maquillaje, cremas, joyas y otros.
- Diseño elegante.
- Dimensiones: 16,5\*27,5\*30 cm.
- Color rosado.

EAN: 7864186401081

**1** UNIDAD

\*Los productos con variedad de color y diseño se despachan según disponibilidad



**MALETÍN DE HERRAMIENTAS**

**CÓDIGO:** 28-03-034  
**MODELO:** 8022

- Juego de herramientas para niños.
- Incluye: maleta, serrucho, llaves tuercas, sierra, madera y otros accesorios.

**Material:** Plástico.  
**Dimensiones:** 34X18X26CM.



**MALETÍN DE PELUQUERIA**

**CÓDIGO:** 28-02-036  
**MODELO:** 8257

- Kit de simulación de peluquería infantil equipado con varios accesorios.
- Incluye: maletín, peines, espejo, tijeras secador etc. Todos los accesorios son ligeros.

**Material:** Plástico.  
**Dimensiones:** 34X18X26CM.



**NITRON**  
**PATINES TALLA: S**

**CÓDIGO:** 28-01-005

- Talla S (35).
- Interior acolchado
- Preguntar disponibilidad de tallas.



**MINI JUEGO DE COCINA**

**CÓDIGO:** 28-02-032  
**MODELO:** Y8834

- Juego de simulación de cocina.
  - Incluye: una estufa de juego con sonidos realistas, y accesorios de cocina de 34 piezas.
  - Utiliza 2 baterías AA.
- Material:** Plástico.  
**Dimensiones:** Ancho 25 cm. Alto: 26 cm



**DRON X5C-1 CON CÁMARA 2MP**

**CÓDIGO:** 28-01-006

- Gira 360 grados
- Flexible y rápido, 4 canales
- Color blanco.
- Tiempo de vuelo de aproximadamente 7-10 minutos.
- Sistema de Giroscopio de 6 Ejes que permite una excelente estabilidad
- Mayor resistencia al viento.
- Acrobacias, Lanzamientos y 3D Rolling, Cuenta con protección en sus aspas.
- Velocidad máxima de 36 Kms/h / 10 m/s
- Alcance de 10 mts. a 30 mts.



**NITRON**  
**TOBOGÁN PARA PATOS**

**CÓDIGO:** 28-03-046

- El juguete para escalar patos con efecto musical ayuda a promover el desarrollo del bebé, la percepción visual, la coordinación mano-y más.
- Material: ABS.
- Fuente alimentación: 2 pilas AA (pilas no incluidas)

**1 UNIDAD**



**MEGÁFONO INFANTIL CON EFECTOS DE SONIDO**

**CÓDIGO:** 28-04-023

- Juguete cambiador de voz para niños,
- Material: ABS.
- Color verde.



**TOBOGÁN PARA CANICAS TIPO LEGO 168 PIEZAS**

**CÓDIGO:** 28-04-024

- Bloques de construcción de pista de carreras de canicas para niños.
- Hecho de plástico.
- Contiene 168 piezas.
- Piezas de diferentes formas y colores.
- Incluye 4 canicas.
- Medidas: 15,5 x 15,5 x 10 cm.

**3 UNIDADES**

**EAN:** 7864186400688

**EAN:** 6863180400695

**EAN:** 0606110893732

**EAN:** 7864186400619

**EAN:** 0606110893794

**EAN:** 7864186600088

**EAN:** 7864186600101

# PIZARRA CON ATRIL PARA NIÑOS

CÓDIGO: 28-01-031

- Tablero de dibujo con rotación de 360°.
- Por un lado es acrílico y el otro pizarrón magnético.
- Material: Plástico.
- Dimensiones: 49x40x67 cm.

EAN: 7864186400664



# PIZARRA CON ATRIL PARA NIÑAS

CÓDIGO: 28-02-035

- Tablero de dibujo con rotación de 360°.
- Por un lado es acrílico y el otro pizarrón magnético.
- Material: Plástico.
- Dimensiones: 49x40x67 cm.



EAN: 7864186400671



RELOJES



NITRON

SMART WATCH ULTRA T800

CÓDIGO: 24-01-083

- Monitoreo de oxígeno en sangre y presión arterial. Pasos, calorías, distancia (automática) y entrenamiento de respiración.
- Pantalla: pantalla IPS de 1,99 pulgadas, 240 x 285p.
- Conectividad: Bluetooth V5.0.
- Protección: Impermeable
- Colores: Plateado, Negro y Naranja.

EAN: 7864186406482



NITRON

SMARTWATCH A10 ULTRAPRO

CÓDIGO: 24-01-090

- Te permite ver tu ritmo cardiaco, la frecuencia y la oxigenación de la sangre en tiempo real.
- Múltiples formas de personalizar el fondo de pantalla
- Batería de Litio.
- Pantalla infinita de 2,30
- Bluetooth 4.0.
- Color: negro.
- Incluye:**
- Reloj inteligente.
- Correa adicional de metal.
- Cable de carga.
- Manual de usuario.

EAN: 7864186689090



NITRON

SMART BRACELET D20

CÓDIGO: 24-01-076

- Modelo: banda inteligente D20
- Seguimiento de actividad de día completo: Pasos, calorías quemadas, kilometraje y frecuencia cardíaca.
- Vibración de notificación.
- Color: Negro

EAN: 7864186404693



NITRON

SMART WATCH FD69S

CÓDIGO: 24-01-069

- Smartwatch Pantalla táctil.
- Bluetooth 4.0
- Android 4.2
- Colores: rojo, negro y rosado.

EAN: 7864186404112



NITRON

SMART BAND M6

CÓDIGO: 24-01-062

- Smartwatch Pantalla táctil.
- Bluetooth 5.0.
- Colores: Negro y rojo.
- Batería de 14 días de duración.
- Correa intercambiable por otros colores, no incluidos en el producto.
- Colores: Rojo, Negro y Azul.

EAN: 7864186403429



NITRON

SMART WATCH FD68S

CÓDIGO: 24-01-070

- Watch Smart FD68S.
- Bluetooth 5.0.
- Rom/Ram: 64MB.
- Colores: Rojo, Negro y Verde.

EAN: 7864186404129



NITRON

SMART WATCH 8 T900 PRO MAX L

CÓDIGO: 24-01-078

- Reloj inteligente T900 Pro Max L.
- Pantalla táctil de 1,92".
- Notificaciones, contesta y recibe llamadas, Toma fotografías desde el reloj.
- Capacidad de la batería 160mAh.
- Color: Azul, Blanco, Rosado y Negro.

EAN: 7864186405812



NITRON

SMART BRACELET 119 PLUS

CÓDIGO: 24-01-071

- Android 4.2.
- Bluetooth 4.0.
- Batería: 150 mAh.
- Colores: Azul, Verde, Gris, Rojo, Celeste y Negro.

EAN: 7864186404136

\*Los productos con variedad de color y diseño se despachan según disponibilidad





7 UNIDADES



# BANDAS DE RESISTENCIA 5 NIVELES

CÓDIGO: 29-01-022

- Kit 5 bandas elasticas de resistencia para ejercicios.
- Ideal para cualquier entrenamiento.
- Material: Latex natural.
- Cantidad: 5 bandas.
- Colores: Azul, amarillo, rojo verde y negro.

EAN: 7864186402972





**NITRON**  
ENTRADA LABORATORIO

**RUEDA PLÁSTICA  
PARA  
ABDOMINALES**

CÓDIGO: **29-01-004**

- Rodillo deslizante diseñado para un entrenamiento doméstico de abdominales.
- Eficáz en la quema de grasas y que ayudará a tonificar los músculos de abdominal, brazos y hombros.
- Útil en entrenamientos funcionales tipo cross training.
- Fácil de usar y muy eficaz.
- Equipado con doble rueda, estructura sólida de plástico.



**NITRON**  
ENTRADA LABORATORIO

**MAT DE YOGA 10MM  
CON SUJETADOR**

CÓDIGO: **29-01-023**

- Colchoneta Yoga/Mat antideslizante.
- Grosor 10 MM.
- Erollable.
- Con sujetador para llevar.
- Medidas: 2 metros de alto x 66 centímetros de ancho.
- Colores Disponibles:**
- Rosado, azul, y rosado.



**NITRON**  
ENTRADA LABORATORIO

**MAT DE YOGA 3MM**

CÓDIGO: **29-01-020**

- Colchoneta Yoga/Mat antideslizante.
- Grosor 3 MM.
- Erollable.
- Colores Disponibles:**
- Rosado, azul, lila y verde.



**NITRON**  
ENTRADA LABORATORIO

**BANDAS DE  
RESISTENCIA BRAZOS  
JT-003**

CÓDIGO: **29-01-021**

- Modelo: JT- 003.
- Juego completo de bandas de resistencia, ideal para hombres o mujeres
- Colores:**
- Verde, amarillo, azul, negro y rojo.



**NITRON**  
ENTRADA LABORATORIO

**KIT PARA  
PILATES**

CÓDIGO: **29-01-017**

- Diseño liviano y portátil.
- Se puede utilizar para el entrenamiento de Pilates y para el entrenamiento de fuerza de la parte superior del cuerpo.
- La barra se desmonta para un fácil almacenamiento.
- Colores disponibles:**
- Rosa.
- Azul.
- Morado.



**NITRON**  
ENTRADA LABORATORIO

**KIT DE PESAS DE  
TOBILLO 3 KG**

CÓDIGO: **29-01-009**

- Par de pesas ajustables para tobillo y muñeca.
- Una forma ideal de desarrollar fuerza al caminar o durante otros ejercicios aeróbicos de bajo impacto.
- Costuras reforzadas que garantizan una larga vida útil.
- Peso máximo en una sola tobillera: 1,5 kg. El peso del kit completo es de 3 Kilos.



**NITRON**  
ENTRADA LABORATORIO

**MINI PUNCH CON  
BASE**

CÓDIGO: **29-02-001**

- Pera de boxeo en miniatura.
- Se fija en cualquier lugar gracias a su ventosa.
- Material resistente, soporta fuertes golpes.
- Contenido:**
- Pera de Boxeo con base.
- 1 bomba de aire.
- Color: rojo + negro.



**NITRON**  
ENTRADA LABORATORIO

**BANDA DE  
RESISTENCIA BODY  
TRIMMER**

CÓDIGO: **29-01-007**

- Permite tonificar y esculpir los músculos.
- Material: caucho.
- Colores Disponibles:**
- Azul.
- Rosado.

EAN: 6956398301509

EAN: 7864186688949

EAN: 7864186402927

EAN: 7864186402965

EAN: 8310900027932

EAN: 7864186390132

EAN: 7864186402163

EAN: 7864186390101



# DEPORTE



**NITRON**  
EQUIPO DEPORTIVO

## PELOTA DE YOGA 65 CM CON VÁLVULA

CÓDIGO: 29-01-001

- Pelota de yoga de 65cm.
- Ideal para hacer ejercicios, yoga Pilates, aeróbicos, fitness.
- Gran alternativa de ejercicio para cualquier edad y nivel de condición física.

### Colores:

- Rosado, azul y morado.
- Bomba de aire para inflar y desinflar rápidamente la pelota de yoga.

### Especificaciones de la Bomba de Aire:

- El rojo es la salida de aire y el azul es la entrada de aire.



**NITRON**  
EQUIPO DEPORTIVO

## BANDA DE RESISTENCIA TIPO LAZO PARA PECTORALES

CÓDIGO: 29-01-006

- Bandas de resistencia en forma de 8 para tonificar y fortalecer los músculos.

- Tamaño aproximado: 40 cm.
- Diseño liviano.

### Colores Disponibles:

- Azul.
- Rojo.
- Verde.
- Morado.
- Negro.



**NITRON**  
EQUIPO DEPORTIVO

## KIT DE BANDAS DE RESISTENCIA X 5PCS

CÓDIGO: 29-01-005

- Kit de bandas cortas de resistencia.
- 5 unidades.
- Incluye estuche.

### Colores:

- Negro
- Rojo
- Amarillo
- Azul
- Verde



**NITRON**  
EQUIPO DEPORTIVO

## RAQUETA DE PADEL CAMEWIN ELITE

CÓDIGO: 29-03-004

- Modelo 4042.
- Tipo de jugador: Avanzado.
- Dimensiones: 25,5 x 45,5cm.
- Núcleo interior: Goma Eva.
- Espesor: 3,8.

### Contenido:

- Raqueta.
- Funda.
- 1 muñequera.
- 2 Overgrips.



**NITRON**  
EQUIPO DEPORTIVO

## RAQUETA DE PADEL CAMEWIN ELITE

CÓDIGO: 29-03-003

- Modelo 4018.
- Tipo de jugador: Principiante.
- 46,5 cm. de longitud.
- Núcleo interior: Goma Eva.
- Núcleo exterior 100 carbono.

### Contenido:

- Raqueta.
- Funda.



**NITRON**  
EQUIPO DEPORTIVO

## SET DE PELOTAS DE PADEL

CÓDIGO: 29-03-005

- Contenido: 3 bolas.
- Material: lana de larga duración.
- Color amarillo.

1 UNIDAD



**NITRON**  
EQUIPO DEPORTIVO

## MANCUERNA RECUBIERTA DE GOMA 4KG

CÓDIGO: 29-01-013

- Excelentes para acondicionar brazos, hombros, espalda y piernas.
- Se pueden apilar fácilmente gracias a su forma hexagonal.
- Peso máximo en una sola mancuerna: 4 kg. Longitud de la empuñadura de mancuerna: 4,5 cm.
- **Colores Disponibles:**
- Azul.
- El costo es por unidad.



**NITRON**  
EQUIPO DEPORTIVO

## MANCUERNA RECUBIERTA DE GOMA 10KG

CÓDIGO: 29-01-015

- Excelentes para acondicionar brazos, hombros, espalda y piernas.
- Se pueden apilar fácilmente gracias a su forma hexagonal.
- Peso máximo en una sola mancuerna: 10 kg. Longitud de la empuñadura de mancuerna: 5 cm.
- **Colores Disponibles:**
- Azul.
- Roja.
- El costo es por unidad.

EAN: 6956398301479

EAN: 7864186390095

EAN: 7864186390088

\*Los productos con variedad de color y diseño se despachan según disponibilidad



## **SOPORTE DE ESCRITORIO PARA MONITOR 13" - 27" KMT-2B**

**25-01-137**

Soporte de escritorio para  
2 monitores de 13 a 27"  
Modelo KMT-2B.  
360° de rotación.  
400x400x100mm  
Color negro.

7864186404075

## **SOPORTE PARA LAPTOP Y PANTALLA EMPOTRABLE**

**25-01-138**

Soporte para laptop  
pantalla empotrable.  
Soporte para monitor y  
laptop de 32 pulgadas.  
Modelo: MM10  
Color negro.

7864186404082

## **SOPORTE DE MONITOR KMT-2**

**25-01-139**

Soporte de escritorio para  
monitor de 13 a 27"  
Se ajusta al escritorio.  
360° de rotación.  
Dimensiones:  
400x400x100mm  
Color negro.

7864186404068



V  
A  
R  
I  
O  
S



**NITRON**  
ENTRADA TECNOLÓGICA

### SOPORTE DE TV FLEXIBLE HASTA 70"

CÓDIGO: **25-01-112**  
MODELO: **TH-119B**

Soporte para televisores de 32" a 70".  
● Soporta un peso máximo de 50 kg.  
● Grado de inclinación: -15° ~ +15°.  
● Se puede instalar en concreto y cemento.  
● Giro: 120.



**NITRON**  
ENTRADA TECNOLÓGICA

### SOPORTE METALICO DE TV 26" A 63"

CÓDIGO: **25-01-044**

Soporte para televisores hasta 63".  
● Fijo  
● Fácil y rápida instalación.  
● Se puede instalar en concreto y cemento.



**NITRON**  
ENTRADA TECNOLÓGICA

### SOPORTE DE TV DE 14 A 55 " HDL-117B-2

CÓDIGO: **25-01-066**  
MODELO: **HDL-117B-2**

Soporte para televisores de 14" a 55".  
● Movable.  
● Soporta un peso máximo de 50 kg.  
● De fácil y rápida instalación.  
● Se puede instalar en concreto y cemento.  
● Inclinación de 15°.  
● Largo del brazo de 46 a 80 cm.



**NITRON**  
ENTRADA TECNOLÓGICA

### SOPORTE METALICO REGULABLE PARA TV DE 14" A 60"

CÓDIGO: **25-01-161**

Soporte para televisores de 14" a 60".  
● Movable.  
● Posición de movimiento completo.  
● De fácil y rápida instalación.  
● Se puede instalar en concreto y cemento.  
● Incluye todo el kit de montaje necesario y una guía gráfica de instalación detallada.



**NITRON**  
ENTRADA TECNOLÓGICA

### SOPORTE DE SUELO PARA TV DE 32 A 50"

CÓDIGO: **25-01-151**

Soporte para televisores de 32" a 50".  
● Sostiene su televisor de forma segura para una visualización cómoda.  
● Base vertical de acero de alta calidad.  
● Diseño de base que garantiza estabilidad y soporte.  
● Base y división de vidrio templado.  
● Se puede mover en un ángulo horizontal de 45°.  
● Color: negro.



**NITRON**  
ENTRADA TECNOLÓGICA

### SOPORTE PARA PROYECTORES DE TECHO Y PARED

CÓDIGO: **25-01-152**

● Kit de soporte de montaje en pared para proyector ajustable.  
● Ajuste de altura.  
● Compatibilidad universal.  
● Material acero.  
**Contenido de la caja:**  
1 soporte para proyector, 1 juego de tornillos universales y 1 manual de instalación.



**NITRON**  
ENTRADA TECNOLÓGICA

### COBETOR DE ZAPATOS DE SILICONA TALLA M

CÓDIGO: **25-01-099**

● Elástico.  
● Portátil.  
● Antiresbalante.  
● Hecho de material de silicona impermeable de alta calidad.  
● A prueba de lluvia.  
● Resistente al desgaste, duradero y se puede utilizar durante mucho tiempo para mantener los zapatos secos y cómodos.  
● Se venden por par.  
● Color: negro.  
● Tallas: M



**NITRON**  
ENTRADA TECNOLÓGICA

### COBETOR DE ZAPATOS DE SILICONA TALLA L

CÓDIGO: **25-01-100**

● Elástico.  
● Portátil.  
● Antiresbalante.  
● Hecho de material de silicona impermeable de alta calidad.  
● A prueba de lluvia.  
● Resistente al desgaste, duradero y se puede utilizar durante mucho tiempo para mantener los zapatos secos y cómodos.  
● Se venden por par.  
● Color: negro.  
● Tallas: L

EAN: 7864186402736

EAN: 0606110894050

EAN: 7864186220552

EAN: 7864186022798

EAN: 7864086406100

EAN: 7864086406117

EAN: 7864186400466

EAN: 7864186400473

\*Los productos con variedad de color y diseño se despachan según disponibilidad



# MINI IMPRESORA TERMAL PORTATIL BLUETOOTH

**CÓDIGO:** 27-03-067

- Impresora portátil.
- Modo de impresión: Método de punto de línea sensible térmica.
- Ancho de papel: 56mm.
- Batería recargable de iones de litio de 1500 mAh.
- El indicador parpadea cuando la impresora se queda sin energía.

**EAN:** 7864186402132

Producto

**RECIEN  
LLEGADO**



VARIOS



**NITRON**  
INSTRUMENTOS

### GUANTE PARA MASCOTAS TRUE TOUCH

CÓDIGO: 25-01-075

Retira los pelitos de tu mascota, sobre cualquier superficie.

- Masajea.
- Cepilla.
- Recoge el pelo de mascotas.
- Se adapta fácilmente a la mano.
- Sirve para quitar pelos de la ropa, alfombra, asientos de carro, etc.



**NITRON**  
INSTRUMENTOS

### BOLA DE CAÍDA DE ALIMENTOS PARA MASCOTAS

CÓDIGO: 25-01-162

Está bola mantendrá ocupados a los perros y muy activos en su intento de recuperar su premio de la pelota.

- Material: Silicona
- Agujero: aproximadamente 1 cm.

**3 UNIDADES**



**NITRON**  
INSTRUMENTOS

### ASPIRADORA PARA MASCOTAS

CÓDIGO: 27-03-008

Aspiradora para mascotas ideal para aspirar el exceso de pelo de las mascotas

- Inalámbrica
- Masajea y absorbe el pelo muerto de la mascota sin lastimarlo.
- Apto para mascotas de pelo largo y corto.
- Fácil de limpiar.
- Funciona con 3 pilas AA (no incluidas).



**NITRON**  
INSTRUMENTOS

### LIMA DE UÑAS PARA MASCOTAS

CÓDIGO: 25-01-127

● Herramienta de cuidado para perros, gatos y cachorros.

- Alimentado por 2 baterías AA (No incluidas).
- Con interruptor de encendido/apagado.

**4 UNIDADES**



**NITRON**  
INSTRUMENTOS

### CORTADOR DE PELO PARA MASCOTA PROFESIONAL

CÓDIGO: 27-01-002

Motor de 3V.  
Cuchilla de cerámica  
5 velocidades para la cuchilla.  
Batería ecológica de alto rendimiento.

- Contenido:**
- Cortador.
  - Cargador.
  - 4 peines.
  - Brocha de limpieza.



**NITRON**  
INSTRUMENTOS

### MÁQUINA PARA CORTAR CABELLO INALÁMBRICA

CÓDIGO: 27-01-017

- Cortadora de pelo y barba eléctrica.
- Tiempo de carga: 2 horas.
- Tiempo de trabajo: de 60 a 90 minutos.
- Potencia 3W.

- Contiene:**
- Cortadora.
  - 4 Peines.
  - Cable USB.
  - Brocha de limpieza.



**NITRON**  
INSTRUMENTOS

### TIJERAS CON SEÑALADOR LASER

CÓDIGO: 25-01-054

- Cuchillas de acero.
- Dos tornillos de ajuste.
- Señalador en luz LED láser que permite señalar el corte correcto.



**NITRON**  
INSTRUMENTOS

### RASTRILLO DE DOS CARAS PARA PERROS Y GATOS, ELIMINA ENREDOS DE NUDOS

CÓDIGO: 27-03-091

- Elimina todos los enredos.
  - Diseño de doble cara.
  - Proporciona un efecto de masaje.
  - Ergonómico.
  - Material: acero inoxidable + goma suave y cómoda (mango).
  - Dientes redondeados.
- Colores:**
- Amarillo.
  - Azul.
  - Verde.

EAN: 6943257894227

EAN: 7864186600132

EAN: 0606110893800

EAN: 7864186402385

EAN: 0606110893428

EAN: 7864186401401

EAN: 7864186210133

EAN: 7864186406284

\*Los productos con variedad de color y diseño se despachan según disponibilidad



V  
A  
R  
I  
O  
S



**NITRON**  
ENCUENTRO TECNOLÓGICO

**CAPA RECOGEDORA DE CABELLO**

CÓDIGO: **30-04-007**

- Accesorio de plástico para cortar el cabello.
- Se ajusta al cuello.
- Material: Plástico.
- Se pliega para un almacenamiento compacto.
- Ideal para usar en casa y en salones de belleza.
- Color: plateado.

**NITRON**  
ENCUENTRO TECNOLÓGICO

**ACEITES ESENCIALES PARA HUMIFICADOR X 12**

CÓDIGO: **25-01-009**

- Contenido de la caja:**  
12 unidades.
- Aromas concentrados.
- 3 frascos por cada aroma:**
- Jazmin.
  - Lavanda.
  - Limón.
  - Peppermint.
- Puede comprar la caja de 12 unidades o adquirir individualmente.

**NITRON**  
ENCUENTRO TECNOLÓGICO

**DIFUSOR DE AROMATERAPIA CON SAL DEL HIMALAYA**

CÓDIGO: **25-01-154**

- Lámpara de sal 2 en 1 y difusor ultrasónico de aromaterapia de aceite esencial.
- Purifica el aire.
- Contiene sal de roca del Himalaya.
- Voltaje: DC5V.
- Capacidad: 220ml.
- Sensor de apagado automático.

**NITRON**  
ENCUENTRO TECNOLÓGICO

**HUMIFICADOR REDONDO TIPO PLANETA TIPO C**

CÓDIGO: **25-01-109**

- Modelo: SX-E323.
- Capacidad: 200 ml.
- Material: ABS/PP/ silica gel.
- Dimensiones: 138 \* 138 \* 105 mm.
- Voltaje: DC5V.
- Cargador tipo C.

**NITRON**  
ENCUENTRO TECNOLÓGICO

**HUMIFICADOR REDONDO MADERA DE 300ML CON CONTROL REMOTO**

CÓDIGO: **25-01-159**

- Humificador con Control Remoto con base tipo madera.
- Modo de funcionamiento continuo: Hasta agotarse el líquido y se apaga automáticamente.
  - Difusor de aroma
  - Humificador
  - Ionizador
  - Luz de noche
- Capacidad del tanque de agua:** 300ml.

**NITRON**  
ENCUENTRO TECNOLÓGICO

**HUMIFICADOR MADERADO 550ML**

CÓDIGO: **25-01-080**

- Diseño Único y Compacto. Recubierto de madera del grano, natural y primitivo.
- Fácil despegar la tapa sin mojar las manos.
  - Permite programar el tiempo de funcionamiento del humidificador.
- Capacidad del tanque de agua:** 550 ml.
- Colores Disponibles:**
- Maderado.

**NITRON**  
ENCUENTRO TECNOLÓGICO

**HUMIFICADOR CON 7 OPCIONES DE LUZ LED Y WIFI**

CÓDIGO: **25-01-165**

- Difusor inteligente es compatible con Alexa para encender.
- Cambie entre 7 opciones de colores agradables o recorra los colores continuamente.
- No produce ruido y es muy simple, seguro de usar y fácil de limpiar.
- Capacidad: 400 ml.

**NITRON**  
ENCUENTRO TECNOLÓGICO

**HUMIFICADOR FORMA DE FLAMA, CONECTOR TIPO C**

CÓDIGO: **25-01-166**

- Material: ABS.
- Voltaje 5V.
- Capacidad del depósito de agua: 130ml.
- Luz nocturna de 7 colores.
- Apagado automático sin agua.
- Función: humidificación, aromaterapia, ayuda para dormir, expansión del incienso.

EAN: 7864186401418

EAN: 6966688898886

EAN: 7864186406161

EAN: 7864186402743

EAN: 7864186230582

EAN: 7864186688024

EAN: 7864186688031

\*Los productos con variedad de color y diseño se despachan según disponibilidad





## PROMOCIÓN

Al comprar cualquier humidificador de esta página recibirás como obsequio 1 esencia



**NITRON**  
NITRON.COM

### HUMIDIFICADOR DE LLAMA MODELO 651

CÓDIGO: 25-01-184

- Capacidad del tanque de agua: 250 ml.
- Apagado automático. Interfaz: USB tipo C.
- Dimensiones: 170x80x108 mm.
- Material: Plástico ABS + componentes eléctricos.
- Diseño ovalado.
- Color: Blanco.



**NITRON**  
NITRON.COM

### HUMIDIFICADOR DE LLAMA MODELO 853

CÓDIGO: 25-01-185

- Capacidad del tanque de agua: 250 ml.
- Apagado automático. Interfaz: USB tipo C.
- Dimensiones: 170x80x108 mm.
- Material: Plástico ABS + componentes eléctricos.
- Diseño ovalado.
- Color: negro.



**NITRON**  
NITRON.COM

### HUMIDIFICADOR Y DIFUSOR 2 EN 1

CÓDIGO: 25-01-179

- Funciona como una máquina de aromaterapia, lo que le permite disfrutar de los beneficios de la aromaterapia mientras humidifica su dormitorio.
- Capacidad: 250 ml.
  - Luces LED.
  - Cable USB tipo C.
  - Material: plástico.
- Capacidad del tanque de agua:** 440ml.
- Contenido del empaque:**
- 1 x Humidificador.
  - 1 x Hisopo de algodón.
  - 1 x Cable USB tipo C.
  - 1 x Manual.



**NITRON**  
NITRON.COM

### HUMIDIFICADOR CON FORMA DE VOLCAN MODELO Y21

CÓDIGO: 25-01-181

- Material: pc+silicona + componentes Electrónicos.
- Capacidad del tanque de agua: 260 ml.
- Cable USB tipo V8.
- Luces LED.
- Contenido del empaque:**
- 1 x Humidificador.
  - 1 x Cable USB.
  - 1 x Manual de Usuario.



**NITRON**  
NITRON.COM

### HUMIDIFICADOR CON CONTROL REMOTO

CÓDIGO: 25-01-092

- Humificador con Control Remoto con base tipo madera.
- Modo de funcionamiento continuo: Hasta agotarse el líquido y se apaga automáticamente.
  - Difusor de aroma
  - Humificador
  - Ionizador
  - Luz de noche
- Capacidad del tanque de agua:** 500ml.

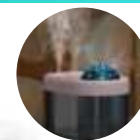

**NITRON**  
NITRON.COM

### HUMIDIFICADOR Y PROYECTOR DE CIELO ESTRELLADO

CÓDIGO: 25-01-187

- Modelo 908C.
- Voltaje: 5V.
- Material: Plástico ABS + Componentes eléctricos.
- Dimensiones: 170\*100\*93 mm.
- Capacidad: 300 ml.
- Color: Blanco.

EAN: 7864186688987

EAN: 7864186688970

EAN: 7864186688864

EAN: 7864186688888

EAN: 7864186230803

EAN: 7864186688970

\*Los productos con variedad de





# CAMILLA PARA MASAJES

**CÓDIGO:** 25-01-150

- Base extraíble y un ajustable.
- Reposabrazos de espuma de alta densidad.
- Funciona igual que en las clínicas de terapia profesional y centros de masajes
- Ideal para terapeutas profesionales, estudiantes de terapia y usuarios domésticos.

# HUMIFICADOR BASE

**CÓDIGO:** 25-01-110

- Mini humidificador de aire para colocar en botella.
- Interfaz USB.
- Material: ABS y el componente electrónico.
- Color: amarillo, azul claro y rosado.



EAN: 6938054129610



V  
A  
R  
I  
O  
S



**NITRON**  
EQUIPO TECNOLÓGICO

**GPS GF-07**

CÓDIGO: **25-01-176**

- Función: GPS de posicionamiento. Impermeable.
- Material: Plástico.
- Tamaño: (aprox.):35\*20\*14mm .
- Color: Negro .
- Contenido:**  
1 x Rastreador Mini GPS GF-07 Magnético-Localizador GPS.  
1 x Cable de carga.  
1 x Manual de usuario.

EAN: 7864186688017



**NITRON**  
EQUIPO TECNOLÓGICO

**CANDADO DE HUELLA DIGITAL USB RECARGABLE**

CÓDIGO: **25-01-125**

- Capacidad de huella dactilar: graba 10 veces.
- Luz LED: tres colores luz: rojo/azul/verde.
- Material: aleación de Zinc.
- Cobertura del sensor de huellas dactilares: 72\*64 mm.

EAN: 7864186402262



**NITRON**  
EQUIPO TECNOLÓGICO

**BARRA CON CORREAS PARA MANOS Y PIES**

CÓDIGO: **25-01-111**

- Barra de acero inoxidable con 4 puños para las manos y pies.
- Está hecho con material suave, lo que no ocasiona daños a su pareja.
- Ideal para descubrir nuevas posiciones y experiencias.

EAN: 7864186401241



**NITRON**  
EQUIPO TECNOLÓGICO

**MARTILLO PLEGABLE MULTIFUNCION 11 EN 1**

CÓDIGO: **25-01-155**

- Multiusos, se puede utilizar como martillo, alicates de punta plana, con diseño de botón de seguridad a presión, para abrelatas, extractor de clavos y otras funciones.
- Plegable y portátil.
  - Posee estuche para guardar
  - Color: negro.

EAN: 7864186406291



**NITRON**  
EQUIPO TECNOLÓGICO

**MINI AFEITADORA PORTÁTIL PEQUEÑA**

CÓDIGO: **27-01-025**

- Afeitadora o rasuradora.
- Se adapta al contorno de la cara.
- Limpieza rápida.
- Cuchillas de alto rendimiento.
- Carga rápida vía USB.
- Diseño de hoja afilada y segura.
- Fácil de usar con un solo botón.
- Uso en húmedo y seco.
- Cuerpo de metal de aluminio, antideslizante, duradero y cómodo.

EAN: 7864186688833



**NITRON**  
EQUIPO TECNOLÓGICO

**SET DE POKER TEXAS HOLDEM**

CÓDIGO: **28-01-017**

- Material plástico.
- 200 fichas profesionales de poker
  - Botón de distribuidor
  - Botón ciego grande
  - Botón ciego pequeño
  - 2 juegos de cartas.
  - Tapete.
  - Manual de instrucciones.

EAN: 7864186230476



**NITRON**  
EQUIPO TECNOLÓGICO

**KIT DE SUPERVIVENCIA CAMPING 2 CON PULSERA**

CÓDIGO: **25-01-132**

- Herramientas de supervivencia al aire.
- Contenido del paquete:**  
●1 x pulsera paracord.  
●1 x raspador multifunción.  
●1 x pluma de emergencia de acero de tungsteno.  
●1 x linterna táctica.  
●1 x cuchillo militar táctico.  
●1 x tarjeta de sable.  
●1 x silbato.  
●1 x sierra de alambre.  
●1 x carcasa a prueba de golpes.  
●1 x batería. AA.

EAN: 7864186403290



**NITRON**  
EQUIPO TECNOLÓGICO

**CORREA DE VELCRO 5 METROS**

CÓDIGO: **25-01-171**

- Desarrollada para dar una solución para la gestión y el orden de los cables de telecomunicaciones.
- Longitud 5 metros.
- Color: negro.
- Doble cinta macho y hembra

EAN: 7864186688192

\*Los productos con variedad de color y diseño se despachan según disponibilidad



**NITRON**  
INTEGRAL COMERCIAL

**TRÍPODE DE CAMPING  
PARA OLLAS  
PEQUEÑO**

CÓDIGO: 25-01-133

- Soporte triangular.
- Pequeño y portátil, fácil de transportar y almacenar.
- Se mantiene estable cuando se usa.
- Material: aleación de aluminio.

**Dimensiones:**

- 66 cm de alto.

F

EAN: 7864186403276



**NITRON**  
INTEGRAL COMERCIAL

**TRÍPODE DE CAMPING  
PARA OLLAS  
GRANDE**

CÓDIGO: 25-01-131

- Soporte triangular.
- Pequeño y portátil, fácil de transportar y almacenar.
- Se mantiene estable cuando se usa.
- Material: aleación de aluminio.

**Dimensiones:**

- 1,13 cm de alto.

F

EAN: 7864186403283



**NITRON**  
INTEGRAL COMERCIAL

**OLLA PARA CAMPING**

CÓDIGO: 25-01-130

- Olla colgante para acampar.
- Material: aleación de aluminio.
- Tamaño: 21,6\*14cm.
- Capacidad: 4L.
- Usos: Adecuado para viajar en coche, fogata

F

EAN: 7864186403269



**NITRON**  
INTEGRAL COMERCIAL

**BOTE INFLABLE  
BESTWAY 1 PAX  
MEDIDAS:  
1.55M\*97CM**

CÓDIGO: 25-01-106

- Bote Inflable Kondor 1000.
- Capacidad: 1 persona.
- Medidas de Inflable: 155 cm de Largo, 97 cm de Ancho.
- Resiste hasta: 100 Kg.
- Incluye: Dos remos de 1,24 m.
- Asas de resistencia para mayor seguridad.
- Material: vinilo de alta resistencia.
- Apto para mayores de 6 años.
- Color: Anaranjado.

F

EAN: 6942138960112



**NITRON**  
INTEGRAL COMERCIAL

**BOTE INFLABLE 2 PAX  
MEDIDAS: 1.84\*91CM**

CÓDIGO: 25-01-107

- Bote inflable.
- Capacidad: 2 personas.
- Medidas: 1.84 x 91 cm.
- Incluye:**
- 2 remos.
- Bomba para inflar.
- Kit de reparación.
- Cuerda de remolque de 5 metros.
- Material: Plástico resistente PVC.
- Capacidad de carga máxima: aproximadamente 200 kg

F

EAN: 7864186403368

# SLEEPING PARA NIÑOS TIPO PELUCHE PEQUEÑO

CÓDIGO: 28-04-014

- Almohada y saco de dormir
- Se convierte de Saco de dormir a almohada con un broche.
- Cierre seguro y fácil de usar.
- Material: algodón.
- Dimensiones:
  - 120 cm de alto x 52 cm de ancho.
  - Ideal para niños hasta los 3 años de edad

*Dragón*

*Unicornio*



*Gatita*



**Colores Disponibles:**  
Azul.  
Rosado.  
Verde.  
Naranja.



## LONCHERA ELÉCTRICA

**CÓDIGO:** 25-01-001

Calienta los alimentos sin necesidad de microondas, a través de la conexión a la corriente.

- Incluye cuchara y recipiente.

**EAN:** 2501001000000



**NTRON**



**Colores Disponibles:**  
Azul.  
Naranja.  
Morado.

## LONCHERA ELÉCTRICA MULTIFUNCIÓN LUNCH BOX YS-301

**CÓDIGO:** 25-01-070

Calienta los alimentos sin necesidad de microondas, a través de la conexión a la corriente.

- Portátil y fácil de utilizar.
- Incluye sección interior para sopa con tapa.
- Elaborado en plástico ABS de alta resistencia no tóxico.
- Fácil de limpiar.
- Medidas: 24 x 17 x 10cm.

**EAN:** 7864186220705

**Colores Disponibles:**  
Azul.  
Rosado.



## LONCHERA ELÉCTRICA

YS-007

**CÓDIGO:** 25-01-108

Modelo: YS-007.

Voltaje: 110v.

Capacidad: 0.85 L.

Dimensiones: 140 \* 103 \* 190 mm.

**EAN:** 7864186402699



V  
A  
R  
I  
O  
S



**NITRON**  
INFORMACIÓN TÉCNICA

**CINTA DE GOMA DOBLE FAZ 3 METROS**

CÓDIGO: **25-01-123**

- Cinta adhesiva flexible.
- Doble cara.
- Transparente.
- Lavable, reutilizable y resistente.
- Longitud 3 metros aprox.
- Fácil de remover sin dejar marcas en la pared ni en las superficies.



**NITRON**  
INFORMACIÓN TÉCNICA

**SOPORTE RGB PARA AUDIFONOS TIPO DIADEMA**

CÓDIGO: **25-01-055**

- Soporte de auriculares RGB almacena su auricular para mantener el escritorio ordenado.
- 2 Puertos USB.
- Interfaz Tipo C/USB.
- Modos de iluminación: 7 tipos.
- Dimensiones: 27,5 \* 10 \* 12Cm.
- Color: negro.



**NITRON**  
INFORMACIÓN TÉCNICA

**GLOBOS CON LUZ LED CON BATERÍA X 10 UNIDADES**

CÓDIGO: **25-01-069**

- Paquete de 10 unidades.
- Globos transparentes.
- Resistentes.
- Con luces LED de colores.
- Funcionan con 2 baterías AA incluidas.
- Se debe inflar con bomba manual.



**NITRON**  
INFORMACIÓN TÉCNICA

**KIT DE FIESTA GLOBOS ROSADO VARIOS TAMAÑOS**

CÓDIGO: **25-01-118**

- 3 globos metalizados.
- 20 globos gris R9.
- 20 globos rosados R9.
- 2 globos rosados grandes.
- 2 globos gris grandes.
- 10 globos transparentes.
- 15 globos R5 rosados.
- 15 globos R5 gris.
- 1 rollo de cinta doble faz.
- 1 rollo de cinta para enganchar.



**NITRON**  
INFORMACIÓN TÉCNICA

**KIT DE FIESTA GLOBOS DORADO VARIOS TAMAÑOS**

CÓDIGO: **25-01-119**

- 6 hojas verdes
- 30 globos R5.
- 3 globos transparentes.
- 5 globos dorados.
- 50 globos blancos.
- 1 rollo de cinta doble faz.
- 1 rollo de cinta para enganchar.



**NITRON**  
INFORMACIÓN TÉCNICA

**KIT DE FIESTA GLOBOS CELESTE VARIOS TAMAÑOS**

CÓDIGO: **25-01-120**

- 4 globos metalizados.
- 60 globos celeste.
- 2 globos celeste grandes.
- 10 Globos celeste pequeños.
- 40 globos blancos R5
- 10 globos grises R5
- 10 globos celeste R5
- 1 rollo de cinta doble faz.
- 1 rollo de cinta para enganchar.

EAN: 7864186402248

EAN: 7864186810104

EAN: 7864186220699

EAN: 7864186401487

EAN: 7864186401494

EAN: 7864186401500

\*Los productos con variedad de color y diseño se despachan según disponibilidad





**NITRON**  
t h i n k . t o m o r r o w

COLORES: NEGRO/AZUL  
BLANCO/ROSADO  
BLANCO/VERDE  
ROJO

20"



## BICICLETA NITRON MODELO: F1-F200

**CÓDIGO:** 28-03-035

Marco: armazón de acero.

Horquilla: 3.8.

Manubrio: Mango de línea

Vástago de la cabeza: Aleación de aluminio

Empuñadura del manubrio: Plástico.

Palanca de freno/de cambio:

Asa de fijación de aluminio integrada.

Freno de doble disco Polly

Cable de freno delantero: Tubo 2P Cable del freno

trasero: Tubo 2P.

Rin: Anillo para herramientas de aleación de aluminio 30

Cubierta de neumático: 20\*1.95 microranura Cámara de aire: 20\*1.95 caucho natural

29"

COLORES: BLANCO/NEGRO  
BLANCO/ROSADO  
NEGRO/VERDE  
NEGRO/ROJO  
NEGRO/AZUL



## BICICLETA NITRON MODELO: B1-B100

**CÓDIGO:** 29-02-003

Marco: armazón de acero.

Horquilla: 31.8.

Manubrio: Mango de línea

Vástago de la cabeza: Aleación de aluminio

Empuñadura del manubrio: Plástico.

Desviador delantero:

Imitación del desviador Shimano 30

Imitación del cambio trasero Shimano 50 Cable del desviador delantero:

tubo de alambre recto P

Cable de cambio trasero: tubo de alambre recto P

Asa de fijación de aluminio integrada

Freno de doble disco Polly

Rin: Anillo para herramientas de aleación de aluminio

29"

COLORES: VIOLETA  
AZUL  
VERDE



## BICICLETA NITRON MODELO: E1-E65

**CÓDIGO:** 29-02-004

Marco: aluminio con cableado interno

Horquilla: 31.8.

Manubrio: Mango de línea

Vástago de la cabeza: Aleación de aluminio

Empuñadura del manubrio: Plástico.

Desviador: Palanca de cambios de 8 velocidades.

Desviador delantero de 30.

Cambio de marchas: Cambio trasero 50

Cable del desviador delantero:

tubo de alambre recto P

Cable de cambio trasero:

tubo de alambre recto P.

Sistema de frenado: Freno de disco de aceite Xingman

Rin: Anillo para herramientas de aleación de aluminio 30



**NITRON**  
SISTEMA LUMINOSO

### REPOSAPIÉS ERGONÓMICO PARA DEBAJO DEL ESCRITORIO

CÓDIGO: 25-01-149

- Ergonómico.
  - 3 posiciones de altura.
  - Antideslizante.
  - Ajuste de ángulo de inclinación
  - Mejora la postura y la circulación.
  - Superficie texturizada de masaje.
- Color: negro.



**NITRON**  
SISTEMA LUMINOSO

### MESA DE ESCRITORIO MADERADA

CÓDIGO: 12-01-025

- Escritorio doble, ideal para compartir dos espacios de trabajo.
  - Material: Madera y acero.
  - Dimensiones: 120 cm x 120 cm. 71 cm. de alto
- Color**
- Café.



**NITRON**  
SISTEMA LUMINOSO

### MESA DE COCTEL PLEGABLE CON COBERTOR

CÓDIGO: 12-01-012

- Mesa bistró, bar o jardín.
- Plegable perfectamente estable.
  - Tubos redondos.
  - Simple de transportar y almacenar.
  - Se pliega y se despliega fácil y rápidamente.
  - Pies de plástico
  - Antioxidantes que no dañan el piso.
  - Incluye mantel tipo lycra.



**NITRON**  
SISTEMA LUMINOSO

### MESA DE COMPUTADOR PORTATIL MADERADO

CÓDIGO: 12-01-016

- Plegable y portátil.
- Multifunción.
- Con cajón de almacenamiento.
- Soporte para tazas.
- Ranura para colocar teléfonos móviles, Ipad o tablets.



**NITRON**  
SISTEMA LUMINOSO

### MESA AUXILIAR ESQUINERA

CÓDIGO: 12-01-015

- Material: Madera + Acero
- Color: Blanco.
- 2 niveles.
- Ideal para sala de estancia.
- Dimensiones: 50 x 30 x 58 cm.



**NITRON**  
SISTEMA LUMINOSO

### MESA DE COMPUTADOR AJUSTABLE

CÓDIGO: 12-01-007

- Mesa ajustable para computadora portátil.
  - Con ruedas para ir donde vayas.
  - Multifuncional: como mesa auxiliar de cama, carrito para portátil y otros.
- Dimensiones:**
- Ancho: 60 cm.
  - Profundidad: 40 cm.
  - Altura máxima: 84 cm.
  - Capacidad de peso: 6,8 kg.



**NITRON**  
SISTEMA LUMINOSO

### MINI MESA PLEGABLE PARA CAMPING

CÓDIGO: 12-01-019

- Mesa plegable portátil Acampar al aire libre.
  - Ultraligero e impermeable.
  - Material: aleación de aluminio.
- Medidas: 34\*40\*34 cm.



**NITRON**  
SISTEMA LUMINOSO

### ALMOHADILLA PARA APOYABRAZO

CÓDIGO: 25-01-168

- Cómodo soporte listo para colocar en el escritorio, par brazo y muñeca, brinda confort y comodidad.

EAN: 7864186404778

EAN: 7864186400435

EAN: 7864186402729

EAN: 6955667388531

EAN: 7864186403313

\*Los productos con variedad de color y diseño se despachan según disponibilidad

# MINI, ESCRITORIO NÓRDICO

CÓDIGO: 12-01-020

- Montaje sencillo.
  - Medidas: 70 x 40 x 72 centímetros.
  - Tabla superior amplia y uniforme.
- Color: blanco, maderado y negro.





**NITRON**  
**SILLA PLEGABLE PARA PARED**

CÓDIGO: 12-02-015

- Silla especial para brindar atención integral a los necesitados: ancianos, pacientes, embarazadas y discapacitados.
- Material: acero inoxidable / plástico.
- No se oxida.



**NITRON**  
**SILLA DE ESCRITORIO GIRATORIA**

CÓDIGO: 12-02-063

- Base de araña de metal.
- Piel de durazno.
- Regulador de altura.
- Medidas: Ancho 52 cm / Profundidad: 47 cm / Altura total 67 cm.
- Color Gris.

**2 UNIDADES**



**NITRON**  
**SILLA DE ESTAR PARA DORMITORIO, COMEDOR, ESCRITORIO O SALA**

CÓDIGO: 12-02-048

- Incluye un cojín.
  - Patas de metal.
  - Acolchado de esponja de una pieza grueso y de alta elasticidad
- Medidas :**  
Altura: 79 cm.  
Ancho: 52 cm.  
Profundidad 42 cm.  
Colores: Azul, Rosado, Gris.



EAN: 7864186405645



**NITRON**  
**SILLA DE DESCANSO RECLINABLE**

CÓDIGO: 12-02-047

- Silla Relax ideal para terrazas, jardines, dormitorios, etc.
- Estructura resistente y duradera de hierro.
- Espaldar regulable en 5 posiciones hasta 180 grados.
- Almohadilla lumbar.
- Práctico bolsillo lateral.
- Colores: Gris y Beige.



EAN: 7864186405621



**VICTORY**  
**SILLA GAMER VICTORY PINK**

CÓDIGO: 12-02-007

- Diseño ergonómico.
  - Base metálica con 5 ruedas reforzadas.
  - Función de masajeador eléctrico con conexión USB.
- Color:**  
● Rosada + Blanco.

EAN: 0606110893787



**NITRON**  
**BANCO DE PICNIC PARA NIÑOS**

CÓDIGO: 12-02-033

- Plegable.
  - Uso recomendado: al aire libre.
  - Material: tubo y poliéster.
  - Dimensiones: 23\*23\*30cm.
- Colores:**  
● Rojo.  
● Azul.  
● Verde.



**NITRON**  
**SILLON GERENCIAL**

CÓDIGO: 12-02-051

- Sillón de oficina elegante y clásico.
- Diseño ergonómico.
- Base metálica con 5 ruedas.
- Reposapiés.
- Color: negro.

EAN: 7864186405751



**NITRON**  
**SILLA DE BAR GIRATORIO AJUSTABLE BASE CROMADA**

CÓDIGO: 12-02-059

- Diseño redondeado de espalda baja.
- Tapicería de piel de durazno Azul.
- Asiento giratorio de 360 grados ajustable.
- Base cromada.

EAN: 7864186405898



**NITRON**  
ENTRADA LABORATORIA

### SILLA COCTELERA AJUSTABLE BASE CROMADA

CÓDIGO: 12-02-057

- Silla coctelera ideal para terrazas, jardines o hasta para el desayunador. También para restaurantes, bares, comedores de oficina.
- Material: Su base está fabricada con metal y el asiento con fibra de vidrio.
- Ajustable mediante mecanismo.
- Colores: negro y blanco.



**NITRON**  
ENTRADA LABORATORIA

### SILLA DE OFICINA CON APOYACABEZA

CÓDIGO: 12-02-072

- Ergonómica / Ajustable en altura.
- Apoyabrazos fijo.
- Apoyacabezas.
- Apoyo lumbar curvo.
- Mecanismo contacto permanente. Giro 180°.
- Base cromada 320mm de 5 puntas.
- Asiento en esponja de alta densidad.
- Espaldar estructural.
- Color: negro.



**NITRON**  
ENTRADA LABORATORIA

### SILLA DE OFICINA NEGRA

CÓDIGO: 12-02-008

- Sistema semi-regulable mediante mecanismo de palanca.
- Ajuste de tensión, base metal cromada.
- Asiento de poliuretano semirrígido tapizado en malla.



**NITRON**  
ENTRADA LABORATORIA

### SILLA DE COMPUTADORA BASE PLÁSTICO

CÓDIGO: 12-02-060

- Diseño de la silla pequeño.
- Base de araña de plástico.
- Piel de durazno / cojín adicional .
- Palanca reguladora de altura.
- Soporta un peso máximo 80 kilos.
- Dimensiones: Ancho del asiento: 40 cm / Profundidad: 41 cm / Alto total de la silla: 83 cm.
- Colores: Rosado, gris, Naranja y Blanco.



**NITRON**  
ENTRADA LABORATORIA

### TABURETE MINIMALISTA CON ASIENTO GRUESO

CÓDIGO: 12-02-061

- Taburete redondo minimalista.
- Apilable.
- Base de metal.
- Piel sintética.
- Espuma del asiento reforzada.
- Medidas: diámetro del asiento 30 cm / Alto total 47 cm / alto del asiento 10 cm / ancho total 35 cm.
- Colores: Blanco, rosado y gris.



**NITRON**  
ENTRADA LABORATORIA

### SILLAS TULIP GIRATORIAS

CÓDIGO: 12-02-062

- Silla giratoria multifuncional.
- Altura regulable.
- Ergonómica.
- Araña de plástico de 5 ruedas.
- Colores: Negro, blanco y gris.



**NITRON**  
ENTRADA LABORATORIA

### SILLA DE TOCADOR CON COJÍN TIPO LAZO

CÓDIGO: 12-02-064

- Patas de metal de lujo con almohadillas antideslizantes .
- Respaldo en forma de pétalo.
- Asiento acolchado suave
- Dimensiones: Altura total de la silla: 72cm / Ancho del asiento 45 cm / Profundidad 47 cm.
- Colores: Beige, verde y gris.



**NITRON**  
ENTRADA LABORATORIA

### SILLA MODERNA GIRATORIA

CÓDIGO: 12-02-065

- Silla giratoria / Base de metal.
- Loneta + textil sintético.
- Cojín extraíble con cierre.
- Medidas: Ancho 64 cm / Profundidad 57 cm / Alto total 75 cm.
- Color: Gris.

EAN: 7864186405874

EAN: 0606110894418

\*Los productos con variedad de color y diseño se despachan según disponibilidad



**NITRON**  
INTEGRAL TECNOLOGÍA

**LAMPARA LED DE CAMPING RECARGABLE**

CÓDIGO: **23-01-021**  
MODELO: **MH5800T**

- Tipo de Bombilla: LED.
- Fuente de energía: Solar.
- Aplicación: Camping/ Senderismo.
- Usos recomendados: Iluminación exterior.
- Voltaje: 220V.
- Colores:**
- Azul.
- Negro



**NITRON**  
INTEGRAL TECNOLOGÍA

**LÁMPARA DE PROYECCIÓN MODERNA LUZ DE ATARDECER**

CÓDIGO: **23-01-059**  
MODELO: **LXY-462**

- Perfecta para fotos y videos.
- Duradero y fácil de usar: girar la luz puede ajustar el tamaño y la forma del halo del proyector de luz nocturna.
- Con carga USB y control remoto.
- Funciona con aplicaciones tuya Smart, Google y Alexa.



**NITRON**  
INTEGRAL TECNOLOGÍA

**TACHO LED 18000LM**

CÓDIGO: **23-03-023**

- Tipo de luz: led alta potencia 12W 6 en 1 (RGBWA+UV)
- Colores: Rojo, verde, azul, blanco, púrpura, naranja, amarillo, ámbar, ultravioleta
- Cantidad de leds: 18 piezas
- Programación mediante botones y display
- Acabado en metal negro.



**NITRON**  
INTEGRAL TECNOLOGÍA

**LUZ LED SOLAR PARA EXTERIORES**

CÓDIGO: **23-01-027**

- Material de plástico transparente PC/ABS.
- Tamaño:** 8x9.7x13 cm.
- Peso:** 320g.
- Batería: 1800 mAh.
- Tiempo de carga del adaptador CA: 3-4h.
- Tiempo de trabajo de adaptador de CA: 5-6h.



**NITRON**  
INTEGRAL TECNOLOGÍA

**LÁMPARA DE PROYECCIÓN LÁSER CON EFECTOS DE ILUMINACIÓN**

CÓDIGO: **23-03-022**

- Fuente de luz LED: rojo verde azul x1W.
- Potencia: 5W.
- La luz de iluminación de escenario tiene diversificación de funciones, pausa de patrón, estroboscópica, color ajustable, luz de sincronización.
- Color: negro.



**NITRON**  
INTEGRAL TECNOLOGÍA

**LUZ LED PORTÁTIL**

CÓDIGO: **23-01-017**

- Portátil.
- Sensor de movimiento.
- Encendido y apagado automático.
- Funciona con 4 baterías AAA. Baterías no incluidas.
- Tamaño: 20 cm.



**NITRON**  
INTEGRAL TECNOLOGÍA

**LÁMPARA DE LUZ LED NOCTURNA**

CÓDIGO: **23-01-051**

- Se enciende automáticamente en la oscuridad, no es necesario encenderlo manualmente.
- Tipo: redondo.
- Enchufe: EE. UU.
- Color de luz: blanco
- Fuente de luz: LED
- Interruptor táctil.
- Dimensiones: 6 cm.
- Material: ABS.



**NITRON**  
INTEGRAL TECNOLOGÍA

**CINTA DE LUZ LED DE COLORES 5MTS**

CÓDIGO: **23-01-031**

- Tira de 5 metros de largo con conector pared.
- Incluye control inalámbrico.
- Varios colores ajustables.

EAN: 7864186403399

EAN: 7864186689038

EAN: 7864186220309

EAN: 1804001000000

EAN: 0606110894067

EAN: 7864186405409

EAN: 7864186401906

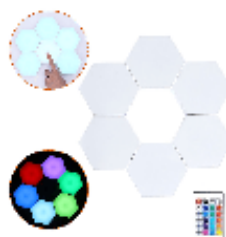

**NITRON**  
ENTRADA TECNOLÓGICA

### FOCOS HEXAGONALES

CÓDIGO: **23-02-012**

- Set de 6 luces hexagonales.
- Se puede controlar la intensidad y colores con el control.
- (Cada luz usa 3 pilas AAA, no incluidas).

EAN: 7864186402941



**NITRON**  
ENTRADA TECNOLÓGICA

### MINI ARO DE LUZ CON CLIP

CÓDIGO: **23-01-050**

- Soporte profesional live-stream 2 en 1.
- 3 colores: azul, amarillo y blanco.
- Brazo largo flexible de 360 grados con soporte para teléfono celular.
- Material de aleación y aluminio.
- Fuente de alimentación USB.
- Luz led.
- 10 niveles de intensidad.
- color negro.

EAN: 7864186404815



**NITRON**  
ENTRADA TECNOLÓGICA

### ANILLO DE LUZ CUADRADO PEQUEÑO

CÓDIGO: **23-01-039**

- Luz LED regulable.
- Diseñado con 3 modos de luz: blanco, luz cálida, luz blanca cálida ajustable.
- Equipado con trípode ajustable, perfecto para usar como luz de mesa para maquillaje, tomar fotos, hacer vídeos, leer libros y otros.
- Soporte Universal para teléfono móvil con un brazo flexible para rotación libre de 360 grados.
- Longitud del Cable 189 cm.

EAN: 7864186400350



**NITRON**  
ENTRADA TECNOLÓGICA

### ANILLO DE LUZ 10" PARA FOTOGRAFIA CON TRIPODE

CÓDIGO: **23-01-038**

- Altura regulable.
- El ángulo de luz puede regularse para una mejor posición.
- El Kit incluye:**
- Anillo de luz LED.
- Soporte para teléfono inteligente.
- Adaptador de corriente.

EAN: 7864186390118



**NITRON**  
ENTRADA TECNOLÓGICA

### ESPEJO CON LUZ Y VENTILADOR

CÓDIGO: **25-01-117**

- Ventilador de bolsillo.
- Con espejo Led.
- Batería recargable integrada de 1200 mAh.
- Incluye cable USB.
- Tamaño: 8,5 x 3,5 x 10 cm.

EAN: 7864186401326

# CHALECO DE SEGURIDAD PARA CICLISTAS

CÓDIGO: 29-03-002

- Chaleco para dar visibilidad a usuarios a ciclistas. genera una alta visibilidad mediante luces de tecnología led insertadas en el chaleco.
- Para accionar los sistemas del chaleco, el usuario cuenta con un pequeño control remoto inalámbrico. Tiene 4 señales LED: izquierda, derecha, delantera, parada, señal de giro a señal de emergencia para recordar al conductor que debe mantener la distancia.



EAN: 7864186402309





**NITRON**  
INTEGRAL TECHNOLOGIES

**LÁMPARA LED RGB TOUCH**

CÓDIGO: **23-01-054**

- Se puede utilizar no solo como una pequeña lámpara LED de mesa, sino también como decoración de la habitación.
- Material: ABS.
- Luces cambiantes de colores
- Material: Silicona.
- Diseños: Oso, Buhó, Pinguino, y Conejo.



EAN: 7864186406208



**NITRON**  
INTEGRAL TECHNOLOGIES

**LÁMPARA LED DE ESCRITORIO WS-L601 USB**

CÓDIGO: **23-01-016**

- Modelo: WS-601.
- Potencia: 1.5W.
- Batería recargable de plomo de 800 mah incorporada, alimentada por carga USB.
- Interruptor táctil de tres velocidades.
- Tres modos de luz: luz baja, luz media, luz alta, para satisfacer diferentes necesidades de uso.
- Tubo giratorio universal de 360 °.
- Tiempo de uso: 2-8 horas.
- Tiempo de carga: 4-6 horas.

EAN: 0606110894395



**NITRON**  
INTEGRAL TECHNOLOGIES

**LAMPARA CON CALENDARIO Y CARGADOR INALÁMBRICO**

CÓDIGO: **23-01-053**

- Lámpara Led de escritorio de 10W.
- Diseño de carga inalámbrica para teléfono móvil con pantalla.
- 5 niveles de intensidad de luz + 5 modos diferentes de luz.
- Reloj despertador con fecha.
- Lumen: 320LM
- Color: Negro.

EAN: 7864186406321



**NITRON**  
INTEGRAL TECHNOLOGIES

**LAMPARA LED DE ESCRITORIO CON CARGADOR INALÁMBRICO**

CÓDIGO: **23-01-057**

- Lámpara Led plegable.
- Diseño de carga inalámbrica para teléfono móvil
- 3 niveles de intensidad de luz.
- Material: ABS.
- Base antideslizante.
- Color: Blanco.



**NITRON**  
INTEGRAL TECHNOLOGIES

**LÁMPARA LED CON CLIP**

CÓDIGO: **23-01-044**

- Mini lámpara Led.
- Interfaz: USB.
- 3 modos de luz.
- Material: PP.
- Voltaje: 5V.
- Colores: Rosado, blanco y azul.

EAN: 7864186402712



**NITRON**  
INTEGRAL TECHNOLOGIES

**LÁMPARA LED CON PORTALAPICES**

CÓDIGO: **23-01-043**

- Modelo: Fashion Boutique Series.
- Interfaz: USB.
- Carga: USB.
- Dimensiones.
- Alto: 28 cm. Ancho: 8,5 cm.
- Colores: Verde, negro y blanco.

EAN: 7864186402705



**NITRON**  
INTEGRAL TECHNOLOGIES

**LUZ SOLAR PARA BICICLETAS CON SONIDO**

CÓDIGO: **23-01-042**  
MODELO: **LY-17**

- Faro delantero para bicicleta con sonido
- Resistente a la lluvia.
- Lámpara LED con 3 modos de trabajo.
- Carga USB/ Solar con un indicador preciso de la batería.

EAN: 8019255800176



**NITRON**  
INTEGRAL TECHNOLOGIES

**MINI PROYECTOR HOLOGRAFICO DE LUZ LASER**

CÓDIGO: **18-04-001**

- Luz láser color verde y rojo.
- Control de velocidad de movimiento.
- Sonido activo y modo automático.

EAN: 7864186688154



# CARGADORES Y BATERÍAS





# CARGADORES Y BATERIAS



**NITRON**  
INITIAL TECHNOLOGY

## CARGADOR DE AUTO DOBLE METALIZADO

CÓDIGO: **08-03-016**

- Cargador para auto.
- Doble entrada USB.
  - Terminado metalizado.
  - Cargador de 3.1A.



**NITRON**  
INITIAL TECHNOLOGY

## CARGADOR DE AUTO 4 PUERTOS CARGA RÁPIDA 8A 1.8MTS

CÓDIGO: **08-03-028**

- Cargador para auto.
- Se coloca en el encendedor de cigarrillos.
  - Posee cuatro puertos.
  - Cargador de carga rápida. 8 A.
  - Longitud del cable 1.8 m.



**NITRON**  
INITIAL TECHNOLOGY

## CARGADOR IPHONE 5 3 EN 1 ISCHARGER

CÓDIGO: **08-03-009**

- Contenido del empaque:
- Adaptador USB para auto.
  - Adaptador para pared.
  - Cable USB.
  - Compatible con Iphone 5/6/7.



**NITRON**  
INITIAL TECHNOLOGY

## CORTAPICOS VERTICAL

CÓDIGO: **01-03-050**

- 12 Entradas de corriente. Entradas USB.
- Botón de encendido por cada piso.
- Compatible con 7 tipos de interruptores hasta 2500W.



**NITRON**  
INITIAL TECHNOLOGY

## CARGADOR DE AUTO TRIPLE

CÓDIGO: **08-03-018**

- 3 Puertos USB.
- 1 y 2 Amperios.



**NITRON**  
INITIAL TECHNOLOGY

## CARGADOR PARA AUTO CON TYPE C Y USB

CÓDIGO: **08-03-044**

- Modelo: C01.
- Cargador para auto 66w USB tipo c.
- Carga rápida.
- USB A: 5v.
- USB C: 5v



**NITRON**  
INITIAL TECHNOLOGY

## CARGADOR TABLET Y CELULAR MICRO USB 2000

CÓDIGO: **08-03-012**

- Entrada ac 100-240v.
- Salida DC 5,6V- 2000ma.



**NITRON**  
INITIAL TECHNOLOGY

## CARGADOR DE TABLET PLUG 2.5MM

CÓDIGO: **08-03-008**

- Entrada ac 100-240v.
- Salida DC 5,6V- 1500ma.
- Punta amarilla.

EAN: 0606110893985

EAN: 7864186220927

EAN: 7864186000376

EAN: 0606110894388

EAN: 7685590084840

EAN: 7864186404723

EAN: 7864186000536

EAN: 7864186000550

\*Los productos con variedad de color y diseño se despachan según disponibilidad



# CARGADORES Y BATERIAS



**NITRON**  
ELECTRÓNICA

## MINI CARGADOR PARA CARRO KCH009

CÓDIGO: 08-03-014

- Plug & Play
- Diseño ligero y compacto.
- Compatible con la mayoría de los puertos de los vehículos.
- Color: negro.



**NITRON**  
ELECTRÓNICA

## ENCHUFE ADAPTADOR MULTIPLE

CÓDIGO: 01-01-025

- Enchufe de conversión.
- Modelo: 001.
- Material Plástico.
- Color Blanco.
- Portátil.



**NITRON**  
ELECTRÓNICA

## ADAPTADOR DE ENCHUFE REDONDO A PLANO SANZ

CÓDIGO: 01-01-038  
MODELO: SANZ

- Diseño compacto para viajeros o uso familiar.
- Material Plástico.
- Color: negro.



**NITRON**  
ELECTRÓNICA

## ADAPTADOR DE REDONDO A PLANO

CÓDIGO: 01-01-014  
MODELO: 02

- Adaptador de viaje de enchufe de alimentación.
- Colores:**
- Negro.
  - Gris.



**NITRON**  
ELECTRÓNICA

## CONVERTIDOR DE VOLTAJE PARA AUTO

CÓDIGO: 08-03-057

- Voltaje: 12V DC.
- Tensión de salida: AC 100V.
- Salida USB: 5V 2.1A.
- Potencia máxima: 100 W.
- Color: Rojo + negro.
- Protección contra bajo voltaje: 10-11V.
- Protección contra sobrevoltaje: 15-16V.



**NITRON**  
ELECTRÓNICA

## CARGADOR DE PARED 5.1A 3 PUERTOS

CÓDIGO: 08-03-033

- Cargador de viaje, de pared.
- 3 puertos.
  - Interfaz: 3 puertos USB.
  - Compatible: común a la mayoría de los productos USB del mercado.



**NITRON**  
ELECTRÓNICA

## PILAS AA RECARGABLES USB

CÓDIGO: 04-02-028

- Baterías recargables USB de alto almacenamiento.
- Se cargan en cualquier lugar que haya un puerto USB.
- 1450 mAh.
- Contenido del empaque: 2 unidades.
- El precio es por el par.



**NITRON**  
ELECTRÓNICA

## RELOJ DE MESA CON CARGADOR WIRELESS Y PANTALLA DIGITAL

CÓDIGO: 24-02-015

- 4 en 1 despertador, cargador inalámbrico de altavoz Bluetooth
- Cargador inalámbrico de 15W.
- Material: plástico.
- Interfaz: USB, Type C.
- Fuente de alimentación: Cable de Alimentación USB.
- Dimensiones: 140\*80\*90mm
- Color Negro.

EAN: 4964400000000

EAN: 7864186230124

EAN: 7864186406512

EAN: 7864186402583

EAN: 7864186404808

EAN: 7864186689007

\*Los productos con variedad de color y diseño se despachan según disponibilidad



Almacenamiento



Perifericos



Palancas y Controles



Accesorios



Ventiladores



Cables



Lectores



Partes y Piezas



# COMPUTACIÓN & ACCESORIOS





# PERIFERICOS



**NITRON**  
DIGITAL TECHNOLOGY

## MOUSE RECARGABLE BLUETOOTH DE MODO DUAL

CÓDIGO: **14-01-076**

- Botón silencioso.
  - Transmisión inalámbrica 2,4 g.
  - Diseño de forma ergonómica, derecha e izquierda.
  - Receptor NANO incorporado, fácil de transportar.
  - Distancia de transmisión de hasta 8-10 metros.
  - Tecnología de reposo automático
  - Interfaz: USB tipo C.
- Color: Blanco.



**NITRON**  
DIGITAL TECHNOLOGY

## MOUSE WIRELESS RECARGABLE SLIM

CÓDIGO: **14-01-046**

- Mouse con batería Recargable.
  - USB Wireless.
  - Compatible con todo computador.
  - 1600 DPI.
- Colores disponibles:**
- Bronce.
  - Negro.
  - Plateado.
- Incluye Cable de Carga.



**NITRON**  
DIGITAL TECHNOLOGY

## MOUSE GAMER MORZZOR

CÓDIGO: **14-02-028**

- Cuenta con 6 botones.
  - Tipo cableado estilo 3D.
- Medidas:**  
120X78X40mm  
USB 2.0 input 125 to 1000HZ.
- Diseño transparente LED con una fuerte apariencia decorativa mecánica, por defecto la tecla DPI puede realizar un interruptor de 4 velocidades.
  - El software puede establecer el valor del DPI, respectivamente.
- Disponible en negro y blanco



**NITRON**  
DIGITAL TECHNOLOGY

## MOUSE GAMING NUOS X1

CÓDIGO: **14-02-072**

- 3 botones.
- USB.
- Plug and play.
- Sensor óptico.
- Diseño ergonómico.
- Juegos Luces LED que cambian de color.
- Longitud del cable: 1,5 m.
- Color: negro.



**NITRON**  
DIGITAL TECHNOLOGY

## MOUSE WIRELESS BLUETOOTH

CÓDIGO: **14-01-061**

- Resolución 1600 DPI.
- Ergonómico.
- USB wireless
- Bluetooth.
- Color: negro



**NITRON**  
DIGITAL TECHNOLOGY

## MOUSE WIRELESS ERGONÓMICO VERTICAL CON BATERIA RECARGABLE

CÓDIGO: **14-01-037**

- Mouse ergonómico.  
Conexión wireless USB 2.0.
- Batería recargable integrada.
  - Tecnología inalámbrica de 2,4 GHz que proporciona una conexión potente y fiable de hasta 32.8 ft.
  - Color negro.



**NITRON**  
DIGITAL TECHNOLOGY

## MOUSE ERGONÓMICO CON CABLE

CÓDIGO: **14-02-030**

- Mouse ergonómico.
- Alámbrico.
  - Amplia compatibilidad con Windows 8/7/10/ Vista/XP/2000, Mac, Linux.
  - Color: negro



**NITRON**  
DIGITAL TECHNOLOGY

## MINI MOUSE OPTICO WIRELESS

CÓDIGO: **14-01-030**

- Diseño ergonómico
- Conexión USB.
- Sensor óptico.

EAN: 7864186689052

EAN: 7864186230971

EAN: 0606110994453

EAN: 7864186404273

EAN: 7864186405164

EAN: 0606110893473

EAN: 0606110894289

EAN: 1401030000000

\*Los productos con variedad de color y diseño se despachan según disponibilidad



# PERIFERICOS



**NITRON**  
ELECTRONICS

## ALMOHADILLA PARA TECLADO

CÓDIGO: **01-03-162**

- Proporciona un tacto ligero, cómodo y duradero, rebote lento y no es fácil de deformar, adecuado para uso a largo plazo.
- Dimensiones: 37 X 9 CM
- Color: negro.



**NITRON**  
ELECTRONICS

## TECLADO BLUETOOTH CON LUZ 10"

CÓDIGO: **20-01-059**

- Bluetooth.
- Retroiluminado.
- Rango de transmisión: 10 M.
- Dimensiones: Ancho 24,5 cm. Alto: 15 cm.
- Color: negro.



**NITRON**  
ELECTRONICS

## COMBO WIRELESS TECLADO Y MOUSE CON MICA

CÓDIGO: **20-01-057**

- Modelo K3.
- Interfaz: USB.
- 2.4 GHz.
- Incluye mica protectora.
- Rango de transmisión: 10 M.



**NITRON**  
ELECTRONICS

## COMBO TECLADO Y MOUSE GAMER INALÁMBRICO CH-31

CÓDIGO: **20-01-060**

- Hasta 10 m de alcance.
- Señal: radio inalámbrica de 2,4 GHz.
- Batería: 3600 mAh.
- Luz led multicolor.
- DPI ajustable: 800/1200/1600.
- Dimensiones: 438\*153\*34 mm.



**NITRON**  
ELECTRONICS

## KIT DE MOUSE Y TECLADO

CÓDIGO: **20-01-064**

- Batería recargable.
- Escritura cómoda y silenciosa.
- Compatibilidad con los cuatro sistemas operativos: (ios, android, mac os y windows).
- Con conexión Bluetooth.
- Colores:
  - Negro



**NITRON**  
ELECTRONICS

## COMBO TECLADO Y MOUSE WIRELESS TF350

CÓDIGO: **20-01-080**

- Teclado inalámbrico:
  - Característica de la tapa de la tecla: punk tapa de la tecla redonda
  - Tecnología: 2.4GH
  - Distancia de transmisión: 10 metros
  - Disposición de las teclas: 104 teclas de tamaño completo.
  - Tamaño: 400x130x35mm
- Mouse Inalámbrico:
  - Antideslizante
  - Tecnología: 2.4GH
  - Distancia de transmisión: 10 metros.
  - Tamaño: 100x59x40mm.



**NITRON**  
ELECTRONICS

## TECLADO NUMERICO KEYPAD02

CÓDIGO: **20-02-011**

- Teclado numérico.
- Conexión USB.
- Distancia de 0.8 cm.



**NITRON**  
ELECTRONICS

## MINI TECLADO BLUETOOTH PLEGABLE RECARGABLE

CÓDIGO: **20-01-047**

- Portátil.
- Super delgado.
- USB recargable.
- Teclado plegable.
- Diseño ergonómico y duradero.
- Batería recargable integrada.

EAN: 6955727790472

EAN: 7864186403085

EAN: 7864186810012

EAN: 7864186405010

EAN: 7864186689083

EAN: 7864186000239

EAN: 7864186230964

\*Los productos con variedad de color y diseño se despachan según disponibilidad



# PERIFERICOS



**NITRON**  
TECHNOLOGY

## COMBO TECLADO SINGLE HAND Y MOUSE 198I

CÓDIGO: **20-02-054**

- Modelo: G506.
- Luz de fondo arcoiris.
- Toque mecánico.
- Ergonómico.
- Dimensión teclado: 175 \* 130 \* 45 mm.
- Dimensión Mouse: 65 \* 130 \* 45 mm.



**NITRON**  
TECHNOLOGY

## TECLADO PARA SMART TV CON LUZ

CÓDIGO: **20-01-004**

- Teclado tipo consola 3 luces para Tv Box.
- Luz Led backlight de 3 colores seleccionables.
  - Batería recargable.
  - Compatible con todos los sistemas operativos. ANDROID; IOS; WINDOWS; LINUX.
  - Conexión Plug and Play.
  - Ideal para Smart TV.
  - Alcance 10 Mts.
  - Sistema de ahorro de batería.



**NITRON**  
TECHNOLOGY

## MOUSE PAD LARGO VARIOS DISEÑOS

CÓDIGO: **01-02-048**

- Alfombrilla de mouse.
- Medidas: 69x29 cm.
- Varios diseños.



**NITRON**  
TECHNOLOGY

## MOUSE PAD VARIOS COLORES

CÓDIGO: **01-02-058**

- Alfombrilla de ratón con reposa muñecas.
- Colores:**
- Azul.
  - Rosado.
  - Celeste.
  - Rojo.
  - Gris.



**NITRON**  
TECHNOLOGY

## MOUSE PAD ERGONOMICO CON GEL G-01

CÓDIGO: **01-02-073**

- Diseño Ergonómico
  - Con Gel Y Apoyamano.
  - Ayudara a evitar lesiones y problemas de la muñeca, como el túnel carpiano o calambres.
- Colores:**
- Negro.
  - Gris.
  - Azul.



**NITRON**  
TECHNOLOGY

## CLIPS ANGULARES PARA LAPTOP

CÓDIGO: **01-03-093**

- Ligero y pequeño y compacto.
  - No bloquea las salidas de aire.
  - Antideslizante.
  - Diseño ergonómico.
- Material:**  
Aleación de aluminio Duradero.



**NITRON**  
TECHNOLOGY

## SOPORTE DE LAPTOP 6 NIVELES METALICO

CÓDIGO: **01-03-121**

- Ofrece 7 niveles de ajuste de altura.
  - Material: Aleación de aluminio.
  - Compatible con todas las computadoras portátiles hasta 15 pulgadas.
  - Antideslizante.
  - Se puede plegar en un tamaño pequeño, equipado con una bolsa de tela, fácil de guardar y llevar.
- Colores disponibles:**
- Negro + gris.



**NITRON**  
TECHNOLOGY

## SOPORTE METÁLICO PARA LAPTOP

CÓDIGO: **01-03-123**

- Se adapta fácilmente a portátiles de entre 10 y 15.6 pulgadas.
- Material: Aleación de aluminio.
- Color: negro.

EAN: 7864186403061

EAN: 0606110994040

EAN: 7264726401661

EAN: 7864186810043

EAN: 7864186405249

EAN: 7864186401845

EAN: 7864186404785

EAN: 7864186404891

\*Los productos con variedad de color y diseño se despachan según disponibilidad



# TECLADO FLEXIBLE KEYBOARD02

**CÓDIGO:** 20-02-001

●Teclado Flexible.

Material: silicona.

●Interfaz USB.

●A prueba de agua.

●Compatibilidad: IBM

Windows 98/98SE/2000

/ME/XP/Vista.

●Color negro.

**EAN:** 7864186000192





# PERIFERICOS



**NITRON**  
ENTRAL TECHNOLOGY

## SOPORTE METÁLICO PARA LAPTOP EXTENDIBLE

CÓDIGO: 01-03-122

- Ligero y compacto cuando se pliega.
- El diseño permite más flujo de aire y le proporciona una mejor ventilación.
- Material: Aleación de aluminio.
- Portátil, flexible, ajustable.
- Ergonómico: el diseño tipo Z es bueno para ajustar una altura ideal para escribir, mirar y sentarse correctamente mientras apoya la espalda y el cuello con una postura cómoda.
- Color: negro.



**NITRON**  
ENTRAL TECHNOLOGY

## SOPORTE PARA COMPUTADORA PORTÁTIL CON BASE GIRATORIA 360°

CÓDIGO: 01-03-152

- Soporte ergonómico ajustable para computadora portátil.
- Material: aleación de aluminio.
- Compatible con portátiles de 9,7-17,3".
- Gira 360°.
- La base superior del soporte es hueca ayudando a disipar eficazmente el calor y evitando a que la portátil se sobrecaliente.
- Colores:**
- Gris.
- Plateado.



**NITRON**  
ENTRAL TECHNOLOGY

## HUB 7 PUERTOS CON SWITCH

CÓDIGO: 01-02-019

- 7 puertos con el interruptor ON / OFF.
- Alta velocidad.
- Compacto.
- Conecta y utiliza.
- No necesita driver.
- Interruptor individual ON / OF.
- Interfaz de conexión de 2.0 USB.



**NITRON**  
ENTRAL TECHNOLOGY

## ENCLOUSER SECOND HDD CADDY 9.5MM

CÓDIGO: 17-02-012

- Permite agregar un segundo disco duro de todas las computadoras portátiles con unidad de DVD.
- Mejore la capacidad de almacenamiento.
- Compatible con todas las portátiles con ranura para unidad de DVD.
- Plug and play, no se necesita driver.



**NITRON**  
ENTRAL TECHNOLOGY

## ENCLOUSER M2 DUAL USB Y TIPO C PARA DISCOS M2 SSD 3.0

CÓDIGO: 17-02-017  
MODELO: M.2 CASE

- Ideal para transferencia de datos USB 3.1.
- La carcasa de aluminio, que facilita la disipación de calor del disco duro durante el trabajo y aumenta la vida útil del disco duro.
- Material: aleación de aluminio.
- Contenido:**
- 1 carcasa SSD.
- 1 cable USB-C a USB-C.
- 1 destornillador.
- 1 manual de instrucciones.



**NITRON**  
ENTRAL TECHNOLOGY

## HUB USB 3.1 TIPO C 11 EN 1

CÓDIGO: 01-02-087

- Tipo de interfaz: USB tipo C
- Puertos: 10.
- Compatible con HDMI/ lector de tarjetas/RJ45.
- USB 3.1 x 4.
- HDMI x1
- SD x1
- TF x1
- PD x1
- RJ45 x1
- VGA x1
- 3.5 mm audio x1.



**NITRON**  
ENTRAL TECHNOLOGY

## CASE PROTECTOR PARA DISCO DURO LENOVO

CÓDIGO: 17-02-018

- Marca Lenovo.
- No incluye disco duro.
- Material ABS.
- Soporta discos de 3.0" HDD y SSD.
- Compatible con sistemas Win 7, Win 8, Win10+ y Mac OS 8.6 en adelante.
- Tecnología Plug and Play.
- Producto en Caja.



**NITRON**  
ENTRAL TECHNOLOGY

## GOMA SUPER CLEAN PARA TECLADO

CÓDIGO: 01-03-060

- Recoge polvo y suciedad de los teclados de las computadoras, dispositivos móviles e impresoras.
- Puede usarse varias veces (hasta que el compuesto de limpieza se vuelva oscuro).
- Respetuoso del medio ambiente.
- 95% biodegradable.

EAN: 7864186404884

EAN: 7864186406451

EAN: 0606110993739

EAN: 7864186402842

EAN: 7864186406369

EAN: 7864186406383

EAN: 6920088301551

EAN: 6918163099509

\*Los productos con variedad de color y diseño se despachan según disponibilidad



# PALANCAS Y CONTROLES



**NITRON**  
ENTERTAINMENT

## PALANCA DE JUEGOS PC CON SOPORTE KXD-01

CÓDIGO: 15-01-012

Palanca de juegos para computadora y celulares con Bluetooth.

- Posee soporte.
- Compatible con IOS y Android.
- Diseño Xbox.



**NITRON**  
ENTERTAINMENT

## CONTROL DE JUEGOS PARA CELULAR

CÓDIGO: 15-01-015

- Diseño ergonómico, y duradero.
- Flexibilidad, precisión, comodidad, fácil de controlar.
- Compatible con teléfonos móviles de 6,5 "-4,7".
- Compatible con iPhone y Android.



**NITRON**  
ENTERTAINMENT

## VOLANTE DE JUEGOS PARA COMPUTADORA

CÓDIGO: 15-01-010

- 180 grados de rotación con vibración.
- Compatibilidad para PC / Windows 9x / ME / 2000 / XP / Vista / 7 / PlayStation 2.
- Contenido: Volante, freno de mano con palanca de cambios y dos pedales (freno y acelerador).



**NITRON**  
ENTERTAINMENT

## PALANCA DE JUEGOS USB HPW-890

CÓDIGO: 15-01-005

- Control para PC
- Cuenta con 18 variedades de botones de fácil configuración.
- 2 Joystick.
- 2 vibragame.
- Cableado USB.
- Color rojo/negro.
- Mango antiresbalante.
- Comodo manejo.



**NITRON**  
ENTERTAINMENT

## PALANCA DE JUEGOS 6 EN 1 WIRELESS

CÓDIGO: 15-01-017

- Controlador de juego 6 en 1.
- Función analógica.
- 2.4 Ghz.
- PS2 PS3 PC TV box Windows 7/8/10.



**NITRON**  
ENTERTAINMENT

## PALANCA DE JUEGOS X-360 WIRELESS

CÓDIGO: 15-01-018

- Controlador inalámbrico YCCSKY para Xbox 360.
- Para Xbox 360 Slim PS3 y PC Windows 7 / 8 / 10.
- Color: negro.



**NITRON**  
ENTERTAINMENT

## PALANCA DE JUEGOS INALAMBRICA PS4

CÓDIGO: 15-01-011

- Compatible con PlayStation 4.
- Inalámbrico.
- Diseño ergonómico.
- Color: Negro.



**NITRON**  
ENTERTAINMENT

## PALANCA DE PS4 DOUBLESOCK 4 CON CABLE

CÓDIGO: 15-01-019

- Compatible con PlayStation 3.
- Alámbrico.
- Diseño ergonómico.
- Color: Negro.

EAN: 7864186220378

EAN: 7864186230926

EAN: 6920070403195

EAN: 6984512621561

EAN: 7864186404211

EAN: 7864186404228

EAN: 7864186220361

EAN: 7864186404235

\*Los productos con variedad de color y diseño se despachan según disponibilidad

# CARGADOR DOBLE DE PALANCA PS4

CÓDIGO: 08-04-007

- Carga dos controladores PS4 simultáneamente.
- El indicador de luz de carga le permite conocer el estado de carga de su controlador PS4.
- Fácil y cómodo de usar.
- Cable USB tipo C.
- Voltaje: DC5V  
Color: negro.

EAN: 7864186406505



# CARGADOR DOBLE DE PALANCA PS5

CÓDIGO: 08-04-008

- Carga dos controladores PS5 simultáneamente.
- El indicador de luz de carga le permite conocer el estado de carga de su controlador PS4.
- Fácil y cómodo de usar.
- Cable USB tipo C.
- Voltaje: DC5V  
Color: blanco.

EAN: 7864186406499





# CONSOLA GAME BOX 8K

CÓDIGO: 15-01-021

- Juegos Ilimitados: Experimenta la emoción de jugar más de 10,000 juegos, desde clásicos retro hasta los títulos más nuevos. ¡La diversión nunca termina!
- Calidad 8
- Espacio Infinito: Con una expansión de memoria de 64GB.



# ACCESORIOS



**NTRON**  
TECNOLOGIA

## PANTALLA LCD 8.5"

CÓDIGO: 19-01-073

- Tableta de escritura LCD electrónica.
- Tiene buena resistencia a los golpes y caídas.
- Pantalla de 8,5 pulgadas.
- Borra solo con un clic.
- Batería de larga duración.
- Material: plástico.



**NTRON**  
TECNOLOGIA

## LETRERO A4 CON LUZ LED

CÓDIGO: 25-01-164

- Tamaño A4.
- Recargable.
- Material: Acrílico.
- Exposición Mostrar, Tiendas especializadas, Supermercados y tiendas, Inicio.



**NTRON**  
TECNOLOGIA

## APUNTADOR LÁSER

CÓDIGO: 01-03-154

- Presentador inalámbrico con puntero láser.
- 1 Funciona con 1 batería AAA (no incluida).
- Color: negro



**NTRON**  
TECNOLOGIA

## CONTROL REMOTO POR VOZ

CÓDIGO: 01-03-100  
MÓDELO: M8

- Teclado inalámbrico 2,4G.
- Con adaptador de interfaz USB.
- Batería: batería de iones de litio incorporada.
- La velocidad del Air Mouse se puede ajustar.
- Color: Negro
- Dimensiones. 16,5 x 5,5 cm.



**NTRON**  
TECNOLOGIA

## APUNTADOR WIRELESS

CÓDIGO: 01-03-115

- Presentador inalámbrico
- Color de la luz laser: Roja.
- Está diseñado para encajar perfectamente en su mano.
- Cuenta con teclas táctiles intuitivas para un fácil control de la presentación de diapositivas
- Color: negro.



**NTRON**  
TECNOLOGIA

## APUNTADOR LÁSER CARGOCI

CÓDIGO: 01-03-125

- Presentador inalámbrico con puntero láser recargable.
- Incluye funda de tela
- 1 batería AAA.
- Color: negro



**NTRON**  
TECNOLOGIA

## LAPIZ ÓPTICO CON PUNTAS ADICIONALES

CÓDIGO: 01-03-168

- Lápiz capacitivos para pantallas táctiles hechos de aluminio con acabado de superficie fina.
- 2 Puntas intercambiables adicionales.
- Cable de carga tipo C. Color: Blanco.



**NTRON**  
TECNOLOGIA

## LAPIZ OPTICO BLISTER

CÓDIGO: 01-02-062

- Lápiz óptico.
- Compatible con todas las pantallas táctiles.
- Práctico.
- Sencillo.
- Varios colores. Consultar disponibilidad de colores.

EAN: 7864186405447

EAN: 7864186600149

EAN: 7864186402835

EAN: 7864186404341

EAN: 7864186404501

EAN: 7864186688901

EAN: 2895468755610

\*Los productos con variedad de color y diseño se despachan según disponibilidad

# LAPIZ OPTICO STYLUS PEN

**CÓDIGO:** 01-02-069

- Alta precisión y sensibilidad
- Compatible con teléfono, ipad pro, ipad air 2, tabletas.
- Funcional en ios y android.
- Cable de carga.
- Color: Blanco



EAN: 7864186404662

# PUNTERO LASER VERDE

**CÓDIGO:** 01-03-138

- Puntero láser de alta potencia: este puntero láser de alta potencia se puede cargar a través del puerto USB, simplemente desenrosca la cubierta trasera del puntero láser y conecta al adaptador USB
- Puedes ver que la trayectoria de haz láser verde es claramente ya sea de día o de noche.
- Material: Carcasa de aluminio.
- Ideal para presentaciones, astronomía, camping, caza, senderismo y juguete para gatos.

**EAN:** 78641860406048







# ACCESORIOS



**NITRON**  
INTELIGENTE Y CONFIABLE

## ADAPTADOR USB A DOBLE PUERTO PS2

CÓDIGO: **01-01-002**

Adaptador convertidor USB a PS / 2 de calidad estándar de LipiWorld para mouse de teclado: Conecte el teclado y mouse PS / 2 en los puertos de entrada y conecte la salida USB a su computadora. Conecta y reproduce. Este adaptador convertidor de USB a PS / 2 le permite conectar su mouse y teclado compatibles con PS / 2 a su puerto USB Ideal para conectarse a: Windows 98SE, ME, 2000, XP, Vista, Mac OS 9.x



**NITRON**  
INTELIGENTE Y CONFIABLE

## ADAPTADOR DE HDMI A RCA

CÓDIGO: **01-01-020**

- Convertidor universal de entrada de video HDMI.
- Plug and play.
- Incluye cable micro USB.
- Puertos de entrada: 1 xHDMI.
- Puertos de salida: 1 xRCA (Amarillo, Blanco, Rojo)



**NITRON**  
INTELIGENTE Y CONFIABLE

## SWITCH LAN 5 PUERTOS 10/100MBPS

CÓDIGO: **01-02-040**

- Plug and Play.
- Diseño de escritorio.
- 5 puertos RJ45 a 10/100 Mbps.
- Carcasa de plástico.



**NITRON**  
INTELIGENTE Y CONFIABLE

## CARGADOR 6 PUERTOS USB TIPO TORRE 30W

CÓDIGO: **08-03-026**

Cargador tipo torre.  
● 6 puertos USB.  
● 30W.



**NITRON**  
INTELIGENTE Y CONFIABLE

## CARGADOR 8 PUERTOS ULTRA DELGADO A9D+

CÓDIGO: **08-03-043**

- 6 puertos USB con varias capacidades de salida y 1 puerto tipo C.
- Pantalla LED.
- Color: blanco
- Material: ABS + componetes electrónicos.
- Ideal para el hogar, la Oficina, los viajes y otros usos interiores.



**NITRON**  
INTELIGENTE Y CONFIABLE

## CORTAPICOS CON USB

CÓDIGO: **01-03-104**

- Regleta de alimentación con carcasa de plástico.
- 6 salidas con interruptor de encendido/apagado iluminado.
- Longitud del cable: 85cm.
- 2 Puertos USB.
- Color: Blanco.



**NITRON**  
INTELIGENTE Y CONFIABLE

## CORTAPICOS CON BOTÓN

CÓDIGO: **01-03-090**

- Regleta de alimentación con carcasa de plástico.
- 6 salidas con interruptor de encendido/apagado iluminado.
- Longitud del cable: 75 cm.
- Color: Blanco.



**NITRON**  
INTELIGENTE Y CONFIABLE

## CONTROL REMOTO UNIVERSAL PARA ELECTRODOMÉSTICOS

CÓDIGO: **01-03-148**

- Reemplace múltiples controles remotos con un solo controlador inteligente.
- Utiliza señales Wi-Fi para comunicarse y enviar comandos a dispositivos electrónicos y electrodomésticos compatibles en su hogar

EAN: 0101002000000

EAN: 7264726230605

EAN: 7864186390064

EAN: 7864186220576

EAN: 786418640471

EAN: 7864186810173

EAN: 7864186401616

EAN: 7864186406376

\*Los productos con variedad de color y diseño se despachan según disponibilidad



# ACCESORIOS



**NITRON**  
TENDRIL TECHNOLOGIA

## RECEPTOR ANYAST M9 PLUS

CÓDIGO: **01-03-081**

- Potente compatibilidad múltiple.
- Transmisión de video desde el teléfono a la pantalla grande.
- Fácil de configurar.



**NITRON**  
TENDRIL TECHNOLOGIA

## CLEAN SET-03

CÓDIGO: **01-03-009**  
MODELO **KCL-1024**

### El empaque incluye:

- Gel Limpiador: 60ml
- Paño de limpieza de microfibrá
- Cepillo de limpieza de fibra.
- Adecuado para todo tipo de pantalla.



**NITRON**  
TENDRIL TECHNOLOGIA

## REPETIDOR WIFI WIRELESS

CÓDIGO: **01-02-017**

- Mejora la señal del router para brindar mejor cobertura de internet.
- Se apoya de los diversos WIFI comparte el de más alcance
- 2dBi Antenas de chip de cerámica.
- Firewall incorporado ofrece IP, MAC, filtrado de URL que controla flexiblemente el acceso en línea y el tiempo.
- Gran alcance 300 MBPS.



**NITRON**  
TENDRIL TECHNOLOGIA

## MICA PROTECTORA DE TECLADO

CÓDIGO: **13-01-007**

- Previene Rayones.
  - Previene Suciedad.
  - Fácil de Colocar.
- Material:**  
Plástico.
- Reutilizable.



**NITRON**  
TENDRIL TECHNOLOGIA

## MICA PROTECTORA DE LAPTOP 10.1"

CÓDIGO: **13-01-002**

- Previene Rayones.
  - Previene Suciedad.
  - Fácil de Colocar.
  - Para portátiles de 10.1 pulgadas.
- Material:**  
Plástico.



**NITRON**  
TENDRIL TECHNOLOGIA

## MICA PROTECTORA DE TECLADO

CÓDIGO: **13-01-010**

- Previene Rayones.
  - Previene Suciedad.
  - Fácil de Colocar.
- Material:**  
Plástico.
- Impermeable
  - Ultrafino y transparente, no afecta a la escritura.
  - Fácil de limpiar.
- Medidas:**  
● 35.4mm \* 13.0 mm



**NITRON**  
TENDRIL TECHNOLOGIA

## MICA PARA LAPTOP 14.6" ANTIESPIAS

CÓDIGO: **13-01-008**

- Rápido y fácil de instalar.
- No interfiere con el touchscreen.
- Proteje del polvo.



**NITRON**  
TENDRIL TECHNOLOGIA

## MICA PROTECTORA DE LAPTOP 3 EN 1 15.6"

CÓDIGO: **13-01-005**

- Protector portátil transparente, 3 en 1 para pantalla,
- Con adhesivo extraíble.
  - Fácil de aplicar y quitar sin ningún residuo.
- teclado y tapa de laptop.
- Para portátiles de 15.6 pulgadas.

EAN: 7864186230957

EAN: 4072700000000

EAN: 0102017000000

EAN: 7864186210461

EAN: JV0000000000065

EAN: 7864086406070

EAN: 7864186405270

EAN: 7864186103664

\*Los productos con variedad de color y diseño se despachan según disponibilidad



# ACCESORIOS



**NITRON**  
ENTRADA TECNOLÓGICA

## MICA PROTECTORA DE LAPTOP 15,6"

CÓDIGO: 13-01-004

- Previene Rayones.
- Previene Suciedad.
- Fácil de Colocar.
- Para portátiles de 15.6 pulgadas.

**Material:**  
Plastico.



**NITRON**  
ENTRADA TECNOLÓGICA

## FUENTE DE PODER NITRON ATX950W

CÓDIGO: 17-03-005

- Modelo. ATX950.
- Poder máximo: 950W.
- Larga duraciòn.
- Ventilador silencioso.
- Alto rendimiento.
- 24 pin \*1
- 4 pin \* 1
- Sata \*2 +Lde\* 2
- Color: Negro.



**NITRON**  
ENTRADA TECNOLÓGICA

## FUENTE DE PODER NITRON ATX850W

CÓDIGO: 17-03-004

- Modelo. ATX850.
- Poder máximo: 850W.
- Larga duraciòn.
- Ventilador silencioso.
- Alto rendimiento.
- 24 pin \*1
- 4 pin \* 1
- Sata \*2 +Lde\* 2
- Color: Gris.



**NITRON**  
ENTRADA TECNOLÓGICA

## CAPSULA DISCO DURO 2.5" SSD HDD

CÓDIGO: 17-02-004

- Para discos duros de 2.5".
- Conexion Sata.



**NITRON**  
ENTRADA TECNOLÓGICA

## ENCLOUSER PARA DISCO M2 SATA 3

CÓDIGO: 17-02-009  
MODELO M.2 NGFF

- Ideal para transferencia de datos USB 3.0.
- Material aleaciòn de aluminio.
- Resistente a caídas y alta resistencia a la temperatura.
- Conexiòn de alta velocidad.



**NITRON**  
ENTRADA TECNOLÓGICA

## SEGURO DE LAPTOP CON LLAVE

CÓDIGO: 01-03-083

- Cable de seguridad universal para notebook / laptop genérico.
- El cable viene con 2 llaves de bloqueo como repuesto alternativo.



**NITRON**  
ENTRADA TECNOLÓGICA

## ADAPTADOR WIFI USB 1300MBPS 2.4G/5G

CÓDIGO: 01-01-135

- Velocidad máxima de datos inalámbricos 1300Mbps.
- Banda dual.
- Conectividad: Inalámbrico.
- Compatibilidad: Windows 2000/XP/ Vista/7/8/8.1/10, Mac OS 10.5~10.15, Linux.



**NITRON**  
ENTRADA TECNOLÓGICA

## CAPSULA DISCO DURO 2.5" SSD HDD USB 3.0

CÓDIGO: 17-02-005

- Sirve para proteger el disco duro.
- USB 3.0.

EAN: 7864186000253

EAN: 7864186403122

EAN: 7864186000123

EAN: 7864186231121

EAN: 7864186405911

EAN: 7864186688291

EAN: 7864186000758

\*Los productos con variedad de color y diseño se despachan según disponibilidad



# ACCESORIOS



**NITRON**  
EQUIPO TECNOLÓGICO

## MOCHILA FASHION INSIDER NEGRA

CÓDIGO: 10-03-046

- Material: Nylon.
- Impermeable.
- Capacidad: 20L.
- Bolsillos delanteros y bolsillos laterales.
- Posee división interna.
- Correas traseras ajustables, transpirables y anatómicas
- Color: Negro.



**NITRON**  
EQUIPO TECNOLÓGICO

## MOCHILA DE LAPTOP RECTANGULAR NEGRA

CÓDIGO: 10-03-020

- Mochila para laptop compatible con portátiles de 12, 13, 14, 15, 15,6 pulgada.
- Ultraligero.
- Puerto para Power Bank.
- Dimensiones: 40\*30\*9cm.
- Colores: Negro.



**NITRON**  
EQUIPO TECNOLÓGICO

## MALETIN PEQUEÑO DE ALMACENAMIENTO

CÓDIGO: 25-01-170

- Ideal para guardar productos digitales como cables de datos, cargadores baterías entre otros.
- Impermeable.
- Con divisiones internas.
- Color:Gris.



**NITRON**  
EQUIPO TECNOLÓGICO

## MALETIN PARA LAPTOP HASTA 15.6"

CÓDIGO: 10-03-018

- Ofrece un compartimiento integrado que se adapta cómodamente a la mayoría de las laptops de hasta 15,6".
- Bolsillos internos para los accesorios.
- Dimensiones: 40 x 29 x 8cm.
- Color: Negro.



**NITRON**  
EQUIPO TECNOLÓGICO

## BOLSO PARA LAPTOP 15.6"

CÓDIGO: 10-03-031

- Bolso para laptop de 15.6".
- Color negro



**NITRON**  
EQUIPO TECNOLÓGICO

## MALETÍN DE LAPTOP 15.6" ACOLCHADO NEGRO

CÓDIGO: 10-03-025

- Maletín para laptop de 15.6".
- Acolchado interior para máxima protección.
- Bolsillos externos.
- Colores: gris y negro.



**NITRON**  
EQUIPO TECNOLÓGICO

## MALETIN DE LAPTOP 14" ACOLCHADO GRIS

CÓDIGO: 10-03-026

- Maletín para laptop de 15.6".
- Acolchado interior para máxima protección.
- Bolsillos externos.
- Colores: gris y negro.



**NITRON**  
EQUIPO TECNOLÓGICO

## MALETIN TIPO CUERO PARA LAPTOP DE 15.6"

CÓDIGO: 10-03-023

- Para laptop de hasta 15,6".
- Compartimientos internos y externos.
- Material tipo cuero.
- Color: Negro.

**2 UNIDADES**

EAN: 7864186688963

EAN: 7864186810135

EAN: 7864186810098

EAN: 7864186404464

EAN: 7864186404402

EAN: 7864186404419

EAN: 7864186404099

\*Los productos con variedad de color y diseño se despachan según disponibilidad

# CASE DE PC GAMER

## 165/305MM

CÓDIGO: 17-02-015

- Contiene set de 5 ventiladores RGB
- Panel lateral de vidrio templado.
- 3 puertos USB.

EAN: 7864186403528



# CASE DE PC GAMER

## 165/280MM

CÓDIGO: 17-02-014

- Contiene set de 3 ventiladores RGB
- Panel lateral y frontal de vidrio templado.
- 2 puertos USB.

EAN: 7864186403511





# ACCESORIOS



**NITRON**  
ENTRADA LABORATORIO

**ESTUCHE PARA  
LAPTOP  
10" NEOPRENO**

CÓDIGO: 10-03-002

Protección para computadoras portátiles.

- Material:**  
Neopreno de alta durabilidad y resistencia.
- Para portátiles de 10 pulgadas.
  - De fácil colocación.



**NITRON**  
ENTRADA LABORATORIO

**ESTUCHE PARA  
LAPTOP  
14" NEOPRENO**

CÓDIGO: 10-03-004

Protección para computadoras portátiles.  
Material Neopreno de alta durabilidad y resistencia  
Para portátiles de 14 pulgadas.  
De fácil colocación.



**NITRON**  
ENTRADA LABORATORIO

**ESTUCHE PARA  
LAPTOP  
15.6" NEOPRENO**

CÓDIGO: 10-03-005

Protección para computadoras portátiles.  
**Material:**  
Neopreno de alta durabilidad y resistencia.

- Para portátiles de 15.6 pulgadas.
- De fácil colocación.



**NITRON**  
ENTRADA LABORATORIO

**ESTUCHE DE  
NEOPRENO CON  
CREMALLERA PARA  
LAPTOP 14"**

CÓDIGO: 10-03-036

- Material: Neopreno. neoprene
- Para portátiles de 14 pulgadas.
- Doble Cierre.
- Color: negro.
- Medidas: 37cm ancho x 27cm alto



**NITRON**  
ENTRADA LABORATORIO

**ESTUCHE DE  
NEOPRENO CON  
CREMALLERA PARA  
LAPTOP 15.6"**

CÓDIGO: 10-03-037

- Material: Neopreno. neoprene
- Para portátiles de 15.6 pulgadas.
- Doble Cierre.
- Color: negro.
- Medidas: 39cm ancho x 29cm alto



**NITRON**  
ENTRADA LABORATORIO

**FUNDA PARA LAPTOP  
11" CON ESTUCHE  
NEGRO**

CÓDIGO: 10-03-027

- Protección para computadoras portátiles.
- Para portátiles de 11 pulgadas.
- Material: fieltro grueso de 3mm.
- Color: negro.



**NITRON**  
ENTRADA LABORATORIO

**FUNDA PARA LAPTOP  
11" CON ESTUCHE  
GRIS**

CÓDIGO: 10-03-029

- Protección para computadoras portátiles.
- Para portátiles de 11 pulgadas.
- Material: fieltro grueso de 3mm.
- Color: Gris



**NITRON**  
ENTRADA LABORATORIO

**MOCHILA ANTIRROBO**

CÓDIGO: 10-03-012

- Múltiples compartimentos, incluido porta laptop.
  - Resiste salpicaduras.
  - Cierre escondido.
  - Puerto para Power Bank.
- Colores Disponible:**
- Negro, Lila, Azul, Gris.
  - Tamaño de portátil de 14".



EAN: 0606110994569

EAN: 0606110994583

EAN: 0606110994590

EAN: 7864186406154

EAN: 7864186406147

EAN: 7864186404426

EAN: 7864186404440

EAN: 7864186221245

\*Los productos con variedad de color y diseño se despachan según disponibilidad

# MOCHILA PLEGABLE LIGERA IMPERMEABLE

CÓDIGO: 10-03-033

- Diseño de gran capacidad.
- Material: nailon.
- Incluye funda para guardar
- Color: negro.
- Para exteriores, para senderismo, Camping.



EAN: 7864186405393



# MOCHILA A PRUEBA DE AGUA

CÓDIGO: 10-03-032

- Mochila deportiva impermeable.
- Correa ajustable para el hombro
- Color: negro.

EAN: 7864186405362



# CÁPSULA DE DISCO DURO 3.5" USB 3.0 CASE 21

CÓDIGO: 17-02-001

- USB 3.0
- Para discos duros de 3.5".
- Conexión Sata

EAN: 407230000000





# VENTILADORES



**NITRON**  
FANAL TCMOTIFAN

**VENTILADOR DE REFRIGERACIÓN LIQUIDA DE CPU, RGB, 120MM LINEA GAMER**

CÓDIGO: **22-03-005**

- Tamaño del ventilador: 120X120X25mm.
- Intel: LGA 775/ 1366 / 1200 /125x /17xx / 2066 /2011.
- AMD: AM4 / AM3 (+) / AM2 (+) / FM2 / FM1 (+).
- Incluye 2 ventiladores 12mm.

**NITRON**  
FANAL TCMOTIFAN

**VENTILADOR DE LAPTOP TRANSPARENTE FAN01**

CÓDIGO: **22-01-006**

- Posee 3 ventiladores.
  - Entrada USB.
  - Plug & Play.
  - Luces LED azul.
  - Para portátiles de hasta 12 pulgadas.
- Material:**  
Acrílico transparente.  
● Base antideslizante.

**NITRON**  
FANAL TCMOTIFAN

**VENTILADOR DE LAPTOP MIKUSO SHIRON-2**

CÓDIGO: **22-01-017**

- Posee 2 ventiladores de 80 mm.
- Luz Led LED azul.
- Compatible con portátiles de 15,4" e inferiores.
- 1 solo nivel.
- Color negro.

**NITRON**  
FANAL TCMOTIFAN

**VENTILADOR DE LAPTOP NITRON FAN14**

CÓDIGO: **22-01-002**

- Posee 1 ventilador central.
- 5 niveles diferentes de posición.
- Entrada de USB.
- Compatibles con todas las marcas.
- Entrada USB.
- Color negro.
- Hasta 17 pulgadas.

**NITRON**  
FANAL TCMOTIFAN

**VENTILADOR S4 CON LUZ**

CÓDIGO: **22-01-001**

- Posee 4 ventiladores centrales.
- Entrada de USB.
- Luz LED.
- Hasta 17 pulgadas.

**NITRON**  
FANAL TCMOTIFAN

**VENTILADOR PARA CPU 1X12 ARCOIRIS**

CÓDIGO: **22-03-001**

- Base de aluminio.
- Entrada USB.
- Fácil instalación y montaje.

**NITRON**  
FANAL TCMOTIFAN

**MINI VENTILADOR PARA LAPTOP PLEGABLE QS-919**

CÓDIGO: **22-01-015**

- Mini ventilador plegable para laptop.
  - Entrada USB.
  - Material: abs + componentes electrónicos.
- Dimensiones:**  
19 \* 9 \* 1 cm.  
● Color: negro.

**NITRON**  
FANAL TCMOTIFAN

**VENTILADOR DE LAPTOP FAN38**

CÓDIGO: **22-01-005**

- Posee 2 ventiladores.
- 5 niveles diferentes de posición.
- Entrada USB.
- Para portátiles de hasta 17 pulgadas.

EAN: 7864186405508

EAN: 7864186104661

EAN: 7864186404174

EAN: 7864186000338

EAN: 0606110893817

EAN: 7864186230681

EAN: 7864186810036

EAN: 8963245762138

\*Los productos con variedad de color y diseño se despachan según disponibilidad

# MINI VENTILADOR CON CLIP

**CÓDIGO:** 22-01-027

- Puerto de carga: carga USB tipo C.
- Voltaje: 5V
- Portátil / Práctico.
- Material: ABS + plásticos.
- 3 velocidades: baja, media y alta
- Color: negro.



EAN: 7864186406246



# VENTILADORES



**NITRON**  
ELECTRÓNICA TEMPERATA

## VENTILADOR CON LUZ ARCOIRIS YL-017

CÓDIGO: 22-01-031

- Efecto de iluminación RGB.
- Número de fans: 2
- Velocidad Del Ventilador: 1200 + -10% RPM.
- Bajo ruido, sin perturbador para trabajar.
- Para portátiles de hasta 15 pulgadas.
- Color negro.



**NITRON**  
ELECTRÓNICA TEMPERATA

## VENTILADOR CON LUZ RGB 6 VENTILADORES YL-020

CÓDIGO: 22-01-032

- Efecto de iluminación RGB.
  - Número de fans: 6
  - Velocidad del ventilador: 1600 ± 10% rpm
  - Para portátiles de hasta 15.6 pulgadas.
  - 5 ajustes de altura
  - Color negro.
- Paquete incluido:**  
1 cable de datos USB.  
1 \* Enfriador.



**NITRON**  
ELECTRÓNICA TEMPERATA

## VENTILADOR CON LUZ RGB DE 6 VENTILADORES YL-021

CÓDIGO: 22-01-030

- Efecto de iluminación RGB.
  - Número de fans: 6
  - Para portátiles de hasta 15.6 pulgadas.
  - 5 ajustes de altura
  - Color negro.
- Paquete incluido:**  
1 cable de datos USB.  
1 \* Enfriador.



**NITRON**  
ELECTRÓNICA TEMPERATA

## VENTILADOR DE LAPTOP MIKUSO CORDIE-1

CÓDIGO: 22-01-021

- Coolin pad BCP63.
- Para portátiles de hasta 14 pulgadas.
- Aspa de ventilador de 140 mm.
- Color negro.



**NITRON**  
ELECTRÓNICA TEMPERATA

## VENTILADOR S4 CON LUZ

CÓDIGO: 22-01-001

- Posee 4 ventiladores centrales.
- Entrada USB.
- Luz LED.
- Para portátiles de hasta 17 pulgadas.



**NITRON**  
ELECTRÓNICA TEMPERATA

## VENTILADOR PARA LAPTOP COOLCOLD USB CON LUZ LED Y PANTALLA

CÓDIGO: 22-01-033

- Posee 5 ventiladores.
- Soporte de ángulo múltiple.
- Entrada USB.
- Luz LED.
- Para portátiles de hasta 15.6 pulgadas.



**NITRON**  
ELECTRÓNICA TEMPERATA

## VENTILADOR PARA LAPTOP CON LUZ RGB 6 VENTILADORES MODELO S103

CÓDIGO: 22-01-034

- Posee 5 ventiladores.
- Soporte de ángulo múltiple.
- Entrada USB.
- Luz LED.
- Para portátiles de hasta 17 pulgadas.



**NITRON**  
ELECTRÓNICA TEMPERATA

## VENTILADOR DISIPADOR DE CALOR PARA CPU

CÓDIGO: 22-03-003

- Ventilador de refrigeración para CPU de escritorio con disipador de calor.

EAN: 7864186688772

EAN: 7864186688789

EAN: 7864186688765

EAN: 7864186404167

EAN: 0606110893817

EAN: 7864186689069

EAN: 7864186689076

EAN: 7864186404471



# CABLES



**NITRON**  
ENTRADA EXTENSION

## CABLE DE IMPRESORA CON ENTRADA TYPE C

CÓDIGO: **05-01-095**

- Cable USB 2.0 con entrada tipo C.
- Velocidad de transferencia de datos.
- Longitud: 1,5 metros.



**NITRON**  
ENTRADA EXTENSION

## CABLE DE IMPRESORA 4.5MTS USB 2.0

CÓDIGO: **05-01-076**

- Cable USB 2.0 para perifericos como impresoras y escáners
- Para conectarlo al ordenador PC.
  - Longitud del cable de 4 mts.



**NITRON**  
ENTRADA EXTENSION

## CABLE DE TREBOL LAPTOP

CÓDIGO: **05-05-002**

- Cable tipo trébol para laptop.
- Longitud: 1.20 m.



**NITRON**  
ENTRADA EXTENSION

## CABLE DE IMPRESORA 3MTS USB 2.0

CÓDIGO: **05-01-075**

- Cable USB 2.0 para perifericos como impresoras y escáners.
- Para conectarlo al ordenador PC.
  - Longitud del cable de 3 m.



**NITRON**  
ENTRADA EXTENSION

## CABLE DE DATOS DE IMPRESORA 2.0 USB

CÓDIGO: **05-01-013**

- Cable USB 2.0 para perifericos como impresoras y escáners
- Para conectarlo al ordenador PC.
  - Longitud del cable de 1 m.



**NITRON**  
ENTRADA EXTENSION

## CABLE DE DATOS EXTENSION DE USB 1.5M

CÓDIGO: **05-01-024**

- Cable Extensión de calidad Usb Macho Hembra
- Longitud: 1.5m.



**NITRON**  
ENTRADA EXTENSION

## CABLE EXTENSION USB 5M

CÓDIGO: **05-01-026**

- Cable Extensión de calidad Usb Macho Hembra
- Longitud: 5.00 m.



**NITRON**  
ENTRADA EXTENSION

## CABLE EXTENSION USB 3M

CÓDIGO: **05-01-025**

- Cable Extensión de calidad Usb Macho Hembra
- Longitud: 3.00 m.

EAN: 7864186404860

EAN: 7864186000260

EAN: 7864186390057

EAN: 7864186100663

EAN: 7864186000734

EAN: 7864186000734

EAN: 7864186000727

\*Los productos con variedad de color y diseño se despachan según disponibilidad



# CABLES



**NITRON**  
ENTRAL TECHNOLOGIES

## ADAPTADOR LAN A USB 3.0 TRIPLE PUERTO USB

CÓDIGO: **01-01-032**

- 3 enchufes USB 3.0 de supervelocidad para unidades externas y periféricos USB.
- 1 conector de puerto Ethernet RJ45.
- Plug and Play.



**NITRON**  
ENTRAL TECHNOLOGIES

## CABLE TYPE C 3 EN 1 HDMI + USB+ TYPE C

CÓDIGO: **05-01-094**

- Adaptador 3 En 1 de USB.
- Tipo C a Hdmi, Usb 3.0 y Usb C.
- Plug and Play.
- Conecta pantallas, proyectores o monitores adicionales a tu laptop para extender tu escritorio. Transmite audio y video digital para ver películas o videos.



**NITRON**  
ENTRAL TECHNOLOGIES

## ADAPTADOR HDMI A TIPO C

CÓDIGO: **01-02-057**

- Ideal para sacar el máximo provecho de tu nuevo televisor 4K.
- USB 3.1 tipo C.
- Diseño compacto y ligero.
- Amplia compatibilidad.
- Plug and Play.
- Color: plomo.



**NITRON**  
ENTRAL TECHNOLOGIES

## HUB TIPO C 4 PUERTOS USB C-809

CÓDIGO: **01-02-060**

- Modelo: C-809.
- 4 Puertos USB.
- Interfaz: USB 3.0.
- Material: aleación de aluminio.



**NITRON**  
ENTRAL TECHNOLOGIES

## HUB MULTISPLITTER 4 PUERTOS Y OTG

CÓDIGO: **01-02-090**

- Tipo de interfaz: USB tipo C
- 4 Puertos USB.
- Material: Aleación De Aluminio.
- Plug and play.
- Color: azul



**NITRON**  
ENTRAL TECHNOLOGIES

## DVD WRITER POP UP 3.0

CÓDIGO: **17-04-005**

- USB 3.0.
- Compatible con: Windows xp / 2003 / Vista / 7/ 8.1/ 10, Linux, Mac OS System.
- Color: negro.



**NITRON**  
ENTRAL TECHNOLOGIES

## HUB DOBLE TYPE C PARA MACBOOK

CÓDIGO: **01-02-067**

- Adaptador 6 en 1.
- 2 entradas tipo c.
- 1 entrada micro sd.
- 2 entradas usb.
- 1 entrada sd.



**NITRON**  
ENTRAL TECHNOLOGIES

## ADAPTADOR HDMI A VGA CON AUDIO

CÓDIGO: **05-03-011**

- Cable adaptador HDMI macho a VGA hembra y audio.
- Ideal para conectar una portátil, tablet o similar a un proyector, monitor, televisión que disponga de VGA.
- Longitud: 25CM.
- Color negro.

**2 UNIDADES**

EAN: 7864186405843

EAN: 7864186404853

EAN: 7864186403177

EAN: 7864186403481

EAN: 7864186406413

EAN: 7864186402866

EAN: 7864186404631

EAN: 7864186000451

\*Los productos con variedad de color y diseño se despachan según disponibilidad



**NITRON**  
TECHNOLOGY

### CABLE DE PODER TREBOL PLANO

CÓDIGO: 05-05-005

- Cable tipo trébol para laptop.
- Diseño plano.
- Longitud: 1.5 m.



**NITRON**  
TECHNOLOGY

### CABLE DE PODER PARA RADIO GRABADORA 8 MEDIANO

CÓDIGO: 05-05-004

- Se adapta a cualquier toma de corriente estándar.



**NITRON**  
TECHNOLOGY

### ADAPTADOR USBLAN RJ45 USB 2.0

CÓDIGO: 01-01-012

- Adaptador 2.0 compatible con puertos USB 1.1 y 3.0.
- No necesita fuente de energización externa.
- Soporta 10Mbps y 100Mbps
- Largo total del adaptador: 22 cms aproximadamente.
- No necesita drivers.



**NITRON**  
TECHNOLOGY

### ADAPTADOR DE DISPLAY PORT A HDMI

CÓDIGO: 05-01-057

- Transmisión de video o juegos.
- Material: Plástico.
- Transmisión de vídeo.
- Plug and play



**NITRON**  
TECHNOLOGY

### CABLE ADAPTADOR TYPE C A HDMI

CÓDIGO: 05-01-096

- Duplique la pantalla HD de su portátil en cualquier monitor HDMI o TV.
- Configuración Plug & Play.
- Interfaz: USB 3.0.
- Material: aleación de aluminio.



**NITRON**  
TECHNOLOGY

### ADAPTADOR USB 3.0 A VGA

CÓDIGO: 01-01-018

- USB 3.0 (o USB 2.0).
- Soporte de videos de alta resolución (hasta 1080p).
- Duplica la pantalla del escritorio principal (espejo) o para extenderlo.



**NITRON**  
TECHNOLOGY

### CABLE ADAPTADOR TYPE C A HDMI + VGA

CÓDIGO: 05-01-097

- Adaptador tipo C a HD vga 2 en 1 USB-c 3.1 a 4k HDTV VGA.
- Plug and Play
- Permite transmitir señales desde una fuente USB-C a una pantalla HDMI o VGA de alta definición (televisores, proyectores, etc.).
- Soporta resolución HDMI de hasta 4 K.



**NITRON**  
TECHNOLOGY

### CABLE DE DATOS DE MINI DISPLAY A VGA

CÓDIGO: 05-03-014

- Conecta un ordenador, escritorio, ordenador portátil u otros dispositivos con puerto mini DisplayPort
- Diseño compacto.
- Compatibilidad universal.
- Plug and play.

EAN: 7864186230629

EAN: 4042700000000

EAN: 0606110893671

EAN: 7864186404914

EAN: 0606110994262

EAN: 7864186404532

EAN: 7864186019842

\*Los productos con variedad de color y diseño se despachan según disponibilidad



# CABLES



**NITRON**  
INTEGRAL TECNOLOGIA

**CABLE DE DATOS  
CAT 5E LAN 10M**

CÓDIGO: **05-01-043**

- Mejora la señal del router para brindar mejor cobertura de internet.
- Longitud: 10 M.

**NITRON**  
INTEGRAL TECNOLOGIA

**CABLE CAT6 20 MTS**

CÓDIGO: **05-01-073**

- Longitud: 20 m.
- Cable de Red.

**NITRON**  
INTEGRAL TECNOLOGIA

**CABLE CAT6 15 MTS**

CÓDIGO: **05-01-077**

- Cable de Red Cat5
- Longitud: 15 MT

**NITRON**  
INTEGRAL TECNOLOGIA

**CABLE DE DATOS  
CAT6 3M**

CÓDIGO: **05-01-048**

- Cable de Red Cat5
- Longitud: 3 MT

**NITRON**  
INTEGRAL TECNOLOGIA

**CABLE DE DATOS  
CAT6 5M**

CÓDIGO: **05-01-049**

- Cable de Red CAT6.
- Longitud: 5.00 m.

**NITRON**  
INTEGRAL TECNOLOGIA

**CABLE CAT6 1.08 MTS**

CÓDIGO: **05-01-047**

- Cable de Red CAT6.
- Longitud: 1.08 m.

**NITRON**  
INTEGRAL TECNOLOGIA

**CABLE DE DATOS  
CAT6 10M**

CÓDIGO: **05-01-050**

- Mejora la señal del router para brindar mejor cobertura de internet.
- Longitud: 10 m.

**NITRON**  
INTEGRAL TECNOLOGIA

**CABLE HDMI A DVI**

CÓDIGO: **05-03-057**

- Puede usarlo para conectar dispositivos fuente DVI, computadora portátil como/escritorio a receptores AV, HDTV y pantallas con interfaz Compatible con HDMI en alta definición.
- Longitud: 1.5 m.

EAN: 606110893633

EAN: 7864186230735

EAN: 7864186401890

EAN: 0606110994361

EAN: 0606110993760

EAN: 0606110993746

EAN: 0606110994361

EAN: 7864186404389

\*Los productos con variedad de color y diseño se despachan según disponibilidad



# CABLES



**NITRON**  
INTEGRAL TECHNOLOGIES

## ADAPTADOR MINI DISPLAY PORT A VGA,HDMI

CÓDIGO: 05-03-055

- Adaptador ligero y compacto.
- Señal de entrada: Mini Display Port 1.1 a.
- Salida de video: HDMI/ DVI/VGA.
- Rango de frecuencia vertical: 50/60 Hz.
- Material: plástico y metal.



**NITRON**  
INTEGRAL TECHNOLOGIES

## ADAPTADOR USB C A VGA

CÓDIGO: 05-01-093

- Con este adaptador, envía imágenes desde tu computadora de última generación a un proyector, pantalla o monitor más grande que tenga entrada VGA
- Resolución máxima: (1 920 x 1 080)
- Compatible con Windows y MAC.
- Plug and play.



**NITRON**  
INTEGRAL TECHNOLOGIES

## ADAPTADOR TYPE C A ETHERNET

CÓDIGO: 01-01-028

- Adaptador USB-C a LAN RJ45.
- Velocidad de Transferencia de hasta 5Gbps.
- Compatible con Mac, Chrome, Windows y Android.
- Configuración Plug & Play.
- Color: negro.



**NITRON**  
INTEGRAL TECHNOLOGIES

## ADAPTADOR LAN A USB3.0

CÓDIGO: 01-01-026

- Adaptador USB Lan.
- Admite capacidad de detección automática de 10/100/1000 Mbps.
- Interfaz USB 3,0.
- Rj45 Lan.
- Plug and Play
- Color: negro.



**NITRON**  
INTEGRAL TECHNOLOGIES

## CABLE DE RED CAT6 305MTS

CÓDIGO: 05-01-020

- Cable de Red CAT6.
- Longitud: 305 m.



**NITRON**  
INTEGRAL TECHNOLOGIES

## CABLE DE RED CAT5E 305 MTS

CÓDIGO: 05-01-019

- Cable UTP CAT5E.
- Longitud: 305 m.



**NITRON**  
INTEGRAL TECHNOLOGIES

## ADAPTADOR TYPE C A HDMI Y USB

CÓDIGO: 01-02-029

- Multiadaptador.
- Solo para smartphone de gama alta.
- Tamaño pequeño y compacto.



**NITRON**  
INTEGRAL TECHNOLOGIES

## VGA TO HDMI CONVERTER DATA CABLE

CÓDIGO: 01-02-083

- Transmisión de video o juegos.
- Material: Plástico.
- Transmisión de vídeo.
- Plug and play

EAN: 7864186810210

EAN: 7864186404846

EAN: 7864186404518

EAN: 7864186402415

EAN: 4073100000000

EAN: 7864186000093

EAN: 0606110894258

\*Los productos con variedad de color y diseño se despachan según disponibilidad



# HERRAMIENTAS



# SET DE HERRAMIENTAS PROFESIONAL PARA TECNOLOGÍA

CÓDIGO: 01-03-045

- Modelo: Poso.
- Set Profesional.
- Posee 15 herramientas.
- Para ser utilizado en el área de tecnología.
- Voltaje: 110V.





**NITRON**  
ELECTRA LABORATORIA

### KIT DE REPARACION DE CELULARES 20 PCS

CÓDIGO: **01-03-146**

- Arma y desarma rápidamente cualquier celular ahorrando tiempo y esfuerzo.
- Este Kit que incluye 20 herramientas y desarmadores compatibles con iPhone 6S, 6 Plus, 6, 5s, 5c, 5, 4s, 4 / iPod / Samsung Galaxy S6 Edge, S6, S5 / Nokia / Sony / LG / Alcatel / HTC / iPad Air, 4, 3, 2 / Tablets / PC / Laptop.
- Material: acero inoxidable y materiales plásticos de alta calidad.



**NITRON**  
ELECTRA LABORATORIA

### KIT DE SOLDADURA LCD DE 80W

CÓDIGO: **01-03-147**

- Kit de soldador de caufín de 80 W.
- Temperatura ajustable, cable de soldadura, pinzas, soporte para soldador, juego de puntas de soldador, bomba de desoldadura, mecha de soldadura, tubos termorretráctiles.
- Herramientas necesarias para proyectos de soldadura, reparaciones eléctricas, electrónicas y electrodomésticos, soldadura de placa de circuito, etc.



**NITRON**  
ELECTRA LABORATORIA

### PONCHADORA DE CABLE RJ45 OUBAO

CÓDIGO: **01-03-077**  
MODELO **01-03-077**

- Funciona con alta eficiencia.
- No daña los cables.
- Boca y alicates hechos de acero magnánico, duro y duradero.

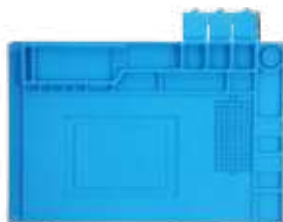

**NITRON**  
ELECTRA LABORATORIA

### TAPETE ANTIESTÁTICO

CÓDIGO: **25-01-153**

- Mide 45 cm x 30 cm.
  - Fabricado con silicón.
- Tiene propiedad antiestática.
- Tiene propiedad magnética.
  - Soporta hasta 400 °C.
  - Incorpora diferentes espacios para herramientas o componentes.



**NITRON**  
ELECTRA LABORATORIA

### GRASA TERMAL NITRON

CÓDIGO: **01-02-024**

- Paquete de 5 unidades.
- 30 gr.
- Intervalo de temperatura operativa:-40- 90 °C.
- Conductividad Alta por transferencia de calor.
- Para CPU, VGA, LED, CHIPSET y otros componentes de PC.
- Se venden por 5 unidades.



**NITRON**  
ELECTRA LABORATORIA

### SOPLADORA DE 800W

CÓDIGO: **22-02-002**  
MODELO **SO500**

- 800 Watts 110V 60HZ.
  - Velocidad: 16.000 RPM.
  - Amperaje: 4.5Amp.
- Ideal para limpiar equipos de computación, hogar, jardín, vehiculos y mucho más.



**NITRON**  
ELECTRA LABORATORIA

### AISLADOR PARA JACK RJ45

CÓDIGO: **01-02-086**

- Tapa protectora de conector.
- Color azul.
- Diseño compatible con todas las fichas RJ45.
- Funda de 1000 unidades



**NITRON**  
ELECTRA LABORATORIA

### MULTIMETRO DIGITAL

CÓDIGO: **01-03-124**

- 6000 cuentas con temperatura.
- Funciones de frecuencia y capacidad.
- Amplia pantalla y retroiluminación para trabajar en zonas con poca luz.
- Color: celeste.

EAN: 7864186406130

EAN: 7864186406314

EAN: 7864186230087

EAN: 7864086406124

EAN: 0606110893978

EAN: 0606110894128

EAN: 7864186406185

EAN: 7864186404938

\*Los productos con variedad de color y diseño se despachan según disponibilidad



**NTRON**  
ENERGIA ELECTRÓNICA

### JACK RJ45 X 1000 PCS

CÓDIGO: **01-02-025**

- Pack de 1000 conectores RJ45.
- Plug modular RJ45.
- Diseño compatible con todas las fichas RJ45.

EAN: 4072600000000



**NTRON**  
ENERGIA ELECTRÓNICA

### SET DE HERRAMIENTAS CR-V TOOL01

CÓDIGO: **01-03-002**  
MODELO **TOOL01**

- El set consta de:  
1 destornillador.  
Pinzas.  
28 bits de inserción  
Ventosa  
Herramienta de palanca de plástico.  
● Apto para abrir teléfonos móviles.  
● Hecho de acero CR-V de alta calidad

EAN: 0103002000000



**NTRON**  
ENERGIA ELECTRÓNICA

### PONCHADORA RJ45 ZOERAX

CÓDIGO: **01-03-164**

- Herramienta de engarzado RJ45 para conectores Pa-Thru RJ45 cat5e cat6 cat6a, funciona con cable de 26 AWG ~ 23 AWG.
- Color: azul + negro.
- Diseño mini.

EAN: 0103002000000



**NTRON**  
ENERGIA ELECTRÓNICA

### PROBADOR DE CABLE DE RED RJ45

CÓDIGO: **01-03-166**

- Comprobador de cables de red UTP, telefónicos y coaxiales que también detecta el pin-out de los cables.
- Permite probar cables UTP 10Base-T, 100BaseTX, 1000-BaseTX y cable telefónico RJ11 y RJ12.
- Permite la verificación de pequeños cables de red o cables ya instalados porque tiene dos módulos (local y remoto).

EAN: 7864186688314





Audífonos



Parlantes



Cámaras



Audio y Vídeo



Accesorios



Cables



# AUDIO IMAGEN Y VIDEO

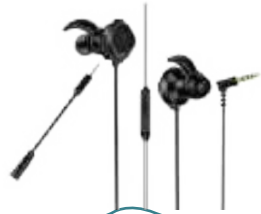

**NITRON**  
AUDIO EQUIPMENT

### AUDIFONO GAMER CY-G02

CÓDIGO: **03-03-031**

- Modelo: CY-G02.
- Micrófono omnidireccional desmontable y micrófono en línea.
- Conector mini jack de 3,5 mm.
- Compatible con iOS, Android y PS4.

EAN: 7864186403078



**NITRON**  
AUDIO EQUIPMENT

### AUDÍFONOS BLUETOOTH SPORT BT-22

CÓDIGO: **03-01-011**

- Función de conexión múltiple,
- Control de voz.
- Contestador telefónico.
- Tiempo de música: 3h.
- Tiempo de carga: 1 hora.
- Color disponible: Rosado.

EAN: 0606110994095



**NITRON**  
AUDIO EQUIPMENT

### AUDÍFONO ST-K9 WIRELESS

CÓDIGO: **03-01-022**

- Bluetooth 4.2.
- Micrófono incorporado.
- Imanes integrados.
- Soporte de reproducción de tarjeta TF.
- Auricular de silicona suave y ergonómico.
- Función de apagado inteligente.
- Batería recargable incorporada de 90 mAh.

EAN: 7864186210416



**NITRON**  
AUDIO EQUIPMENT

### ESTUCHE DE SILICONA PARA AIRPODS

CÓDIGO: **10-04-003**

- Estuche para proteger su AirPods del polvo, arañazos y golpes.
- Material:**
- Silicona de alta calidad.
- Colores disponibles:**
- Celeste.
- Blanco.
- Colores sujeto a disponibilidad.

EAN: 7864186230513



**NITRON**  
AUDIO EQUIPMENT

### AUDÍFONOS GAMER BLUETHOOT X15

CÓDIGO: **03-01-052**

- Aurífonos gaming con caja de carga.
- Bluetooth 5.0.
- Distancia de transmisión 10 metros aproximadamente.
- Material: silicona ABS.

**2 UNIDADES**

EAN: 7864186404358



**NITRON**  
AUDIO EQUIPMENT

### AUDÍFONOS MG-S20

CÓDIGO: **03-01-025**

- Controles táctiles inteligentes.
- Bluetooth : 5.0
- Tiempo de escucha : hasta 4.5 horas
- Conexión : microUSB
- Resistencia : IPX4 (para auriculares).
- Producto genérico.
- Color: negro

**2 UNIDADES**

EAN: 6520200617203



**NITRON**  
AUDIO EQUIPMENT

### AUDÍFONO PARA IPHONE 5 KOA072

CÓDIGO: **03-04-018**

- Conector de 3.5
- Para iOS, Android, iphone X, 9, 8.
- Color: blanco.

EAN: 0606110993944



**NITRON**  
AUDIO EQUIPMENT

### AURICULAR PRO 5S TWS CON ESTUCHE DE CARGA

CÓDIGO: **03-01-063**

- Versión de Bluetooth: V5.
- Conectividad: inalámbrica.
- Color: blanco.
- Tiempo de música: 4h.
- Tiempo en espera: 120h.
- Tiempo de carga: 1h.
- Distancia de transmisión: 15m.
- Contenido del empaque:**
- 2 x auriculares Bluetooth (auriculares izquierdo y derecho).
- 1 x caja de carga.
- 1 x cable de carga Micro USB.
- 1 Manual de usuario.

EAN: 7864186405492



**NITRON**  
GAMER

### AUDÍFONO KOMC A7 GAMER CON MICROFONO

CÓDIGO: **03-03-010**

- Plug 3.5 mm.
- Sonido claro y estéreo.
- Control de volumen ajustable.
- Micrófono incorporado.



**NITRON**  
GAMER

### AUDÍFONOS GAMER ONIKUMA

CÓDIGO: **03-03-028**  
MODELO: **K8**

- Sonido estéreo envolvente de 360 grados.
- Almohadones para las orejas de cuero suave de PU deportivo y de gran tamaño que brindan un ambiente de aislamiento de ruido.
- Diseño liviano.
- Micrófono ajustable de 360°.
- Conector de 3.5 mm
- Cable adaptador incluido
- Plug and Play.



**NITRON**  
GAMER

### AUDÍFONO TIPO DIADEMA PC-900 CON MICROFONO

CÓDIGO: **03-03-001**

- Auriculares Livianos con micrófono giratorio
- Banda Ajustable.
  - Plug 3.5 mm.
  - Orejeras cómodas.
  - Plug and Play.
  - Longitud del Cable 1.5 m.



**NITRON**  
GAMER

### AUDÍFONO TIPO DIADEMA LECO HT406

CÓDIGO: **03-03-049**

- Marca: Lenovo.
- Modelo: HT406.
- Audífono tipo diadema
- Dimensiones: 194.2\*216.2\*88.7mm.
- Micrófono incorporado.
- Jack de 3,5 mm
- Luz led RGB.
- Color: Negro.



**NITRON**  
GAMER

### AUDÍFONO TIPO DIADEMA THINKPLUS G81B

CÓDIGO: **03-03-051**

- Marca: Lenovo.
- Modelo: G81B.
- Audífono tipo diadema.
- Tipo de micrófono: micrófono fijo.
- Método de conexión: USB.
- Efectos de sonido 7.1 incorporados.
- Iluminación RGB.
- El conector USB es adecuado para una computadora / computadora portátil.
- Sonido HD estéreo.



**NITRON**  
GAMER

### AUDÍFONO TIPO DIADEMA CON LUZ RGB THINKPLUS G30B

CÓDIGO: **03-03-050**

- Marca: Lenovo.
- Modelo: G30B. Thinkplus.
- Auriculares para juegos con cable.
- Orejeras cómodas de alta calidad, suaves y transpirables.
- Haz de cabeza ajustable adaptativo multidimensional.
- Puede doblar el micrófono omnidireccional, libre para ajustar el micrófono.
- Sonido envolvente de alta calidad y baja latencia.



**NITRON**  
GAMER

### AUDIFONO KOMC A14 PLUG 3.5

CÓDIGO: **03-04-011**

- Plug 3.5 mm.
- Claridad de sonido.
- Micrófono movable.
- Con reducción de ruido omnidireccional.
- Orejeras hechas de cuero ecológico.
- Haz de luz suave.



**NITRON**  
GAMER

### AUDIFONOS GAMER G10

CÓDIGO: **03-03-026**

- Audífonos con micrófono.
- Longitud del cable. 1.7 m.
- Control de volumen.
- Iluminación RGB.
- Tecnología de reducción de ruido.
- Las barras de acero dobles son resistentes y duraderas sin deformación.

EAN: 6956398301110

EAN: 7864186402170

EAN: 6966621231565

EAN: 6971859343287

EAN: 6937096401609

EAN: 6973037701919

EAN: 6956398301356

EAN: 6556341564564



**NITRON**  
AUDIO TECHNOLOGY

### AUDIFONOS INALÁMBRICOS THINKPLUS LP40 PRO

CÓDIGO: **03-01-073**

- Bluetooth 5.1.
- Distancia de transmisión 10 metros.
- Capacidad de la batería: 250mAh
- Entrada nominal: 5V.
- Tiempo de reproducción 5 horas (auriculares).
- Color: negro.



**NITRON**  
AUDIO TECHNOLOGY

### AUDIFONOS INALÁMBRICOS THINKPLUS LP1 PRO

CÓDIGO: **03-01-072**

- Bluetooth 5.3.
- Distancia de transmisión 10 metros.
- Capacidad de la batería: 250mAh
- Entrada nominal: 5V.
- Tiempo de reproducción 5 horas (auriculares).
- Color: negro.



**NITRON**  
AUDIO TECHNOLOGY

### AUDIFONOS INALÁMBRICOS THINKPLUS LP12

CÓDIGO: **03-01-077**

- Bluetooth 5.3.
- Distancia de transmisión 10 metros.
- Capacidad de la batería: 250mAh
- Entrada nominal: 5V.
- Tiempo de reproducción 5 horas (auriculares).
- Color: negro.



**NITRON**  
AUDIO TECHNOLOGY

### AUDIFONOS INALÁMBRICOS THINKPLUS XT62

CÓDIGO: **03-01-076**

- Bluetooth 5.3.
- Distancia de transmisión 10 metros.
- Capacidad de la batería: 300mAh
- Entrada nominal: 5V.
- Tiempo de reproducción 4.5 horas (auriculares).
- Color: Blanco.



**NITRON**  
AUDIO TECHNOLOGY

### AURICULARES BLUETOOTH TRUE WIRELES HT38

CÓDIGO: **03-01-075**

- Bluetooth 5.0.
- Cómodos y ligeros.
- Distancia de transmisión 10 metros.
- Capacidad de la batería: 250mAh
- Entrada nominal: 5V.
- Tiempo de reproducción 4.5 horas (auriculares).
- Control táctil fácil de usar
- Color: Blanco.



**NITRON**  
AUDIO TECHNOLOGY

### AUDIFONOS INALÁMBRICOS THINKPLUS LIVE PODS GM2 PRO

CÓDIGO: **03-01-074**

- Bluetooth 5.3.
- Cómodos y ligeros.
- Distancia de transmisión 10 metros.
- Capacidad de la batería: 350mAh
- Entrada nominal: 5V.
- Tiempo de reproducción 5 horas (auriculares).
- Control táctil.
- Color: Negro.



**NITRON**  
AUDIO TECHNOLOGY

### AURICULARES ESTÉREOS INALÁMBRICOS TG132

CÓDIGO: **03-01-078**

- Bluetooth 5.3.
- Cómodos y ligeros.
- Distancia de transmisión 10 metros.
- Capacidad de la batería: 300mAh
- Entrada nominal: 5V.
- Tiempo de reproducción 5 horas (auriculares).
- Control táctil.
- Color: Negro.



**NITRON**  
AUDIO TECHNOLOGY

### AURICULARES ESTÉREOS INALÁMBRICOS TG132

CÓDIGO: **03-01-079**

- Bluetooth 5.3.
- Cómodos y ligeros.
- Distancia de transmisión 10 metros.
- Capacidad de la batería: 300mAh
- Entrada nominal: 5V.
- Tiempo de reproducción 5 horas (auriculares).
- Control táctil.
- Color: Negro.

EAN: 6973037709571

EAN: 6932773424506

EAN: 6973037709526

EAN: 6937096401913

EAN: 6970648213138

EAN: 6932773424773

EAN: 6937096473774

EAN: 7864186689045





# PARLANTES



**NITRON**  
TRIAL EXPERIMENT

## PARLANTE BLUETOOTH FLAME ATMOSPHERE APAREABLE

CÓDIGO: 16-02-048

- Lámpara con luz led efecto flamas.
- Luz le de color cambiante.
- Apareable: Se pueden aparear dos altavoces mediante Bluetooth.
- Los canales izquierdo y derecho se separan.
- La salida estéreo crea un sonido perfecto.

**NITRON**  
TRIAL EXPERIMENT

## PARLANTE BLUETOOTH PORTÁTIL TYG

CÓDIGO: 16-02-069

- Bluetooth.
- 3-4 horas de reproducción.
- Voltaje: 3,7V.
- Soporta tarjetas micro SD y USB, reproduce audio en formato MP3
- Incluye cable de carga.
- Cable de audio.
- Color: Rojo y Negro.

**NITRON**  
TRIAL EXPERIMENT

## PARLANTES DE COMPUTADOR MINI SPEAKER E-13

CÓDIGO: 16-01-001

- Carga USB.
- Fácil de transportar.
- Ideal para portátiles, PC, tabletas MP3, MP4.
- Material: plástico.
- Color: negro.
- Potencia nominal: 5 W.
- Respuesta de frecuencia: 90Hz-20 KHz.

**NITRON**  
TRIAL EXPERIMENT

## PARLANTE DE COMPUTADORA NITRON YST-1046

CÓDIGO: 16-01-048

- Carga USB.
- Fácil de transportar.
- Ideal para portátiles, PC, tabletas MP3, MP4.
- Material: plástico.
- Color: negro.
- Potencia nominal: 5 W.
- Respuesta de frecuencia: 90Hz-20 KHz.

**NITRON**  
TRIAL EXPERIMENT

## PARLANTES MULTIMEDIA FT-858

CÓDIGO: 16-02-063

- Altavoz multimedia.
- Conector de 3,5 mm.
- Diseño compacto y portátil.
- Puerto USB.
- Controlador de volumen.
- Luz led.
- Fuente de alimentación: 5V (USB) Longitud del cable: 1.1 m.
- Colores:**
- Azul.
- Café.

**NITRON**  
TRIAL EXPERIMENT

## BARRA DE SONIDO LEERFEI E-3534 BLUETOOTH

CÓDIGO: 16-01-050

- Altavoces Bluetooth.
- Batería de gran capacidad.
- Diseño compacto y portátil.
- Tarjeta SD.
- Auxiliar.
- Entrada USB.

**NITRON**  
TRIAL EXPERIMENT

## PARLANTE DE COMPUTADORA NIYE V9 CON LUZ

CÓDIGO: 16-01-051

- Conexión Bluetooth v5.0.
- Entrada de Audio: AUX (plug 3.5mm).
- Interfaz de carga: interfaz USB.
- Sonido envolvente estéreo de 360 °.
- Diseño de textura de tela, con luces laterales estilo gaming.

**NITRON**  
TRIAL EXPERIMENT

## MINI ALTAVOZ BLUETOOTH

CÓDIGO: 16-02-068

- Bluetooth 5.0
- Capacidad de la batería: 400mAh.
- Voltaje: 4.2V.

EAN: 7864186221009

EAN: 7864186404297

EAN: 7864186000697

EAN: 7864186402576

EAN: 7864186230995

EAN: 7864186404679

EAN: 7864186404747

EAN: 7864186404280

\*Los productos con variedad de color y diseño se despachan según disponibilidad



# Z5 MINI PARLANTE BT

**CÓDIGO:** 16-02-073

- Bluetooth: v5.0
- Capacidad de la batería: 400 ma
- Tiempo de carga: 2 a 4 horas
- Distancia de transmisión: 10m.
- Sonido envolvente 360 tipo concierto.
- Compatible con teléfonos móviles, PC, iPads, etc.
- Ligero y portátil.

**EAN:** 7864186405744

# PARLANTE BLUETOOTH DE LEVITACIÓN MAGNETICA ASTRONAUTA

**CÓDIGO:** 16-02-080

- Altavoz Bluetooth de Levitación Magnética.
- Sonido Estéreo Nítido
- Luz RGB.
- Conexión Bluetooth, USB y SD

**EAN:** 7864186406239



# MINI PARLANTE BLUETOOTH APAREABLE

**CÓDIGO:** 16-02-053

- Mini altavoz inalámbrico de metal.
- Batería interna..
- Plug & Play.
- Color: negro.



**EAN:** 7864186221177



# PARLANTES



**NITRON**  
ENTRADA AUXILIAR

## PARLANTE SX 300

CÓDIGO: 16-02-076

- Control Remoto
- Incluye micrófono alámbrico.
- Radio FM.
- Bluetooth /Entrada USB.
- Entrada Auxiliar 3.5.
- Entrada de Micrófono de 6.3.
- Tarjeta SD
- Luz Led
- Potencia 35W
- Duración de la batería 4 horas.
- Apareable con otro altavoz del mismo modelo.
- Batería de 1500 mAh.



**NITRON**  
ENTRADA AUXILIAR

## PARLANTE SX 400

CÓDIGO: 16-02-077

- Control Remoto
- Bluetooth /Entrada USB.
- Entrada Auxiliar 3.5.
- Entrada de Micrófono de 6.3.
- Tarjeta SD / Radio FM.
- Luz Led.
- Control de bajos y brillos.
- Potencia 45W
- Duración de la batería 4 horas.
- Apareable con otro altavoz del mismo modelo.
- Batería de 3000mAh.
- Mide 60 centímetros de alto.
- Funcion para grabar.



**NITRON**  
ENTRADA AUXILIAR

## PARLANTE ZXX-5512

CÓDIGO: 16-02-078

- Incluye 2 micrófonos.
- 2 entradas de Micrófono y 1 entrada para instrumento musical Jack de 6.3.
- Show de Luces Led.
- Ajuste de bajos.
- Ajuste de agudos.
- Portátil / Recargable
- Función para grabar
- Bluetooth/USB/Radio FM
- Entrada Auxiliar
- Posee 2 parlantes de 8 pulgadas
- Dimensiones: 70\*27\*27 centímetros.
- Batería de 5000 mAh Salida de 800 W.



**NITRON**  
ENTRADA AUXILIAR

## PARLANTE BT SPEAKER SXQF-261

CÓDIGO: 16-02-070

- Incluye micrófono.
- Auxiliar.
- Entrada USB.
- Bluetooth.
- Luces Led.
- Capacidad de la batería: 1500mAh.
- Altura: 40 cm.



**NITRON**  
ENTRADA AUXILIAR

## PARLANTE KARAOKE PORTATIL 284-D

CÓDIGO: 16-02-072

- Incluye micrófono.
- Auxiliar.
- Entrada USB.
- Bluetooth.
- Luces Led.
- Capacidad de la batería: 1800mAh.
- Altura: 40 cm.



**NITRON**  
ENTRADA AUXILIAR

## ALTAVOZ KARAOKE PORTÁTIL-284 A

CÓDIGO: 16-02-071

- Incluye micrófono.
- Auxiliar.
- Entrada USB.
- Bluetooth.
- Luces Led.
- Capacidad de la batería: 1800mAh.
- Altura: 40 cm.



**NITRON**  
ENTRADA AUXILIAR

## PARLANTE LZ-4202

CÓDIGO: 16-04-011

- Incluye micrófono.
- Auxiliar.
- Entrada USB.
- Bluetooth.
- Luces Led.
- Capacidad de la batería: 1500mAh.
- Altura: 40 cm.



**NITRON**  
ENTRADA AUXILIAR

## CAJA AMPLIFICADA BT 8"

CÓDIGO: 16-04-016  
MODELO: W2819

- Bluetooth.
- Radio FM.
- Puerto USB.
- Tarjeta lector TF.
- Incluye micrófono.
- Control remoto
- Batería: 3000 mAh.
- Luces LED.
- Dimensiones: 245x205x590mm.

EAN: 7864186405652

EAN: 7864186405669

EAN: 7864186405669

EAN: 7864186403160

EAN: 7864186404334

\*Los productos con variedad de color y diseño se despachan según disponibilidad



# PARLANTES



**NITRON**  
TECHNOLOGIA

## MINI PARLANTE BLUETOOTH IMPERMEABLE

CÓDIGO: **16-02-081**

- Mini Altavoz Bluetooth.
- Portátil.
- Impermeable,
- Inalámbrico.
- Función manos libres.
- Con ventosa.
- Colores:**
- Negro.
- Azul.
- Rosado.



**NITRON**  
TECHNOLOGIA

## VICTROLA RMC

CÓDIGO: **27-03-054**  
MODELO **RMC-01**

- Vitróla vintage Retro Music Center.
- Compatibilidad Bluetooth
- MP3/CD/CD-R/CD-RW.
- Tocadisco de 3 velocidades: 33/45/78 RPM.
- Reproductor de casetes.
- Radio FM.
- USB/SD para reproducción y grabación (Capacidad máxima aceptada: 64 GB).
- Entrada Auxiliar.
- Entrada de Audio de 3.5 mm
- Parlantes: 2 x 5W.
- Accesorios: control remoto y adaptador de 45 RPM .



**NITRON**  
TECHNOLOGIA

## PARLANTE BLUETOOTH ALUMINIO

CÓDIGO: **16-02-031**

- Manos Libres.
- Material resistente.
- Tarjeta SD.
- Auxiliar.
- Entrada USB.



**NITRON**  
TECHNOLOGIA

## PARLANTE BT LPV9

CÓDIGO: **16-02-061**

- Tiempo de duración: 3-5 horas.
- Salida de 8W \* 2.
- Batería de litio incorporada.
- Puerto de carga USB y un pin auxiliar.



**NITRON**  
TECHNOLOGIA

## PARLANTE GAMER V18 BLUETOOTH

CÓDIGO: **16-01-052**

- Funciones: aux, usb, tf card, bt, fm
- Capacidad de la batería: 4000 mah .
- Dimensiones: 495 x 88 x 57 mm (l\*w\*h)
- Material: ABS.
- Color negro.



**NITRON**  
TECHNOLOGIA

## PARLANTE TIPO CAJA AMPLIFICADA CON MICRÓFONO

CÓDIGO: **16-04-013**  
MODELO: **LM-S371**

- Radio FM.
- Tarjeta lector TF.
- Puerto USB
- 5W.
- Capacidad de la batería: 800 mAh.
- Contiene:**
- Cable y micrófono
- Dimensiones:**  
16\* 13 \*8 cm.



**NITRON**  
TECHNOLOGIA

## MINI ALTAVOZ INALÁMBRICO RETRO CON BLUETOOTH

CÓDIGO: **16-01-053**  
MODELO: **HM11**

- Tamaño Mini.
- Tecnología Bluetooth 5.0.
- Potencia de salida: 3v. Batería de litio de 3,7 V. Capacidad de la batería 400 Mah.
- Almacenamiento extendido: 32GB.
- Puerto USB
- Puerto de carga USB y cable auxiliar de 3.5 mm.
- Colores: Negro y Blanco
- Dimensiones: 9 x 6,5 cm.



**NITRON**  
TECHNOLOGIA

## MINI ALTAVOZ INALÁMBRICO BT WS-309

CÓDIGO: **16-02-079**

- Tamaño Mini.
- USB, tarjeta TF, Micro AUX, función Bluetooth 5.0.
- Entrada DC-5V.
- Radio FM.
- Cable auxiliar de 3.5 mm.
- Color: Negro.
- Efecto de luz de discoteca RGB .
- Dimensiones:  
86mm. x 96 mm.

EAN: 7864186406437

EAN: 7864186231053

EAN: 0606110894296

EAN: 7864186230230

EAN: 7864186404754

EAN: 7864186403498

EAN: 7864186405355

EAN: 7864186406178

\*Los productos con variedad de color y diseño se despachan según disponibilidad



# PARLANTES

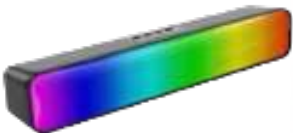

**NITRON**  
INITIAL TECHNOLOGIES

## BARRA DE SONIDO LEERFE

CÓDIGO: 16-02-084  
MODELO: E-3562

- Diseño de barra larga y horizontal.
- Efectos de iluminación LED RGB.
- AUX, TF, USB, cable de audio, Bluetooth.
- Potencia del altavoz 3W\*2.
- Capacidad de la batería 1200mAh.



**NITRON**  
INITIAL TECHNOLOGIES

## PARLANTE WIRELESS A85

CÓDIGO: 16-04-019

- Entrada y salida aux.
- Capacidad de batería: 3000 mAh
- Alcance inalámbrico máximo: 10m-20m
- Bluetooth: 5.2
- Potencia de entrada: 50-99 W
- Tiempo de Carga: 2-5 Horas
- Tiempo de reproducción: 2-5 horas
- Material: Plástico ABS



**NITRON**  
INITIAL TECHNOLOGIES

## PARLANTE WIRELESS FLIP 8

CÓDIGO: 16-04-018

- Entrada auxiliar.
- Cable auxiliar de 3.5 mm.
- Puerto de carga tipo C.
- Puerto USB.
- Bluetooth
- Radio FM.
- Tarjeta TF.
- Color: Negro.
- Dimensiones: 18 x 8 cm.
- Material: Plástico ABS.
- Diseño de textura de tela.
- Efectos de luz RGB cambiante.



**NITRON**  
INITIAL TECHNOLOGIES

## PARLANTE WIRELESS S278

CÓDIGO: 16-04-020

- Función: USB, TF, Radio FM, auxiliar.
- Bluetooth
- Potencia de salida: 10W.
- Capacidad de la batería: 1500 mAh.
- Resistencia al agua IPX 5.
- Color: rojo.
- Diseño de textura de tela.
- Material: Plástico ABS.
- Dimensiones: 17 x 7 cm.

EAN: 7864186688055

EAN: 7864186688802

EAN: 7864186688796

EAN: 7864186688819





# PARLANTES



**NITRON**  
THINKPLUS

## PARLANTE DE COMPUTADORA THINKPLUS TS38

CÓDIGO: 16-01-059

- Marca: Lenovo
- Modelo: TS38
- Altavoz de escritorio.
- Tamaño del producto: " 11,8 x 7,3 x 7 cm.
- Interfaz de audio de 3,5 mm.
- Color: Negro.
- Potencia de salida "5W \* 2.
- Material: ABS.
- Fuente de alimentación: USB.

### Contenido del empaque:

- 1 \* Un par de altavoces.
- 1 \* Manual de usuario.



**NITRON**  
THINKPLUS

## PARLANTE BLUETOOTH METALIZADO THIKPLUS K30

CÓDIGO: 16-02-087

- Marca: Lenovo.
- Modelo: K30.
- Parlante portátil.
- Medidas: 6 X 6,8 cm.
- Color: gris metalizado.
- Puedes responder llamadas.

### Contenido del empaque:

- 1 \* Altavoz BT.
- 1 \* Cable de carga.
- 1 \* Cordón.
- 1 \* Manual de usuario.



**NITRON**  
THINKPLUS

## PARLANTE BLUETOOTH CON LUZ RGB THINPLUS K3 PLUS

CÓDIGO: 16-02-086

- Marca: Lenovo.
- Modelo: K3 plus.
- Altavoz Thinkplus BT.
- Versión bluetooth: v5.2.
- Distancia de transmisión: >10m.
- Capacidad de la batería: 500 mah.
- Tiempo de reproducción: aproximadamente 3 horas.
- Material: plástico.
- Función: manos libres.

### Contenido del empaque:

- 1 x K3 Plus Altavoz Bluetooth.
- 1 x cable de datos tipo C.
- 1 x Manual.



**NITRON**  
THINKPLUS

## PARLANTE BLUETOOTH THINKPLUS K3PRO

CÓDIGO: 16-02-085

- Marca: Lenovo.
- Modelo: K3 PRO.
- Tipo de altavoz: Sonido envolvente.
- Tecnología de conectividad: Bluetooth, USB.
- Versión BT: V5.0
- Distancia de transmisión: 10M.
- Tiempo de carga: aproximadamente 1,5 H
- Tiempo de uso: alrededor de 4-6h (50% del volumen)
- Color: Gris.



**NITRON**  
THINKPLUS

## RELOJ DE MESA LENOVO TS13

CÓDIGO: 24-02-016

- Marca: Lenovo.
- Modelo: TS13.
- Altavoz Bluetooth inalámbrico multifuncional con reloj despertador.
- Conectividad Bluetooth inalámbrica.
- Pantalla LED con reloj.
- Función de radio FM.
- Portátil y compacto.
- Batería de larga duración.

EAN: 6973037709205

EAN: 6973037702046

EAN: 6941192260008

EAN: 6928760100454

EAN: 6928760169406





# CÁMARAS



## NITRON CÁMARA DE SEGURIDAD HD PARA EXTERIOR

CÓDIGO: 07-02-014

- Funciona con NYR.
- Programa exclusivo de estabilización.
- Última tecnología de procesamiento de señal digital DSP.
- Con entrada Micro SD.

EAN: 7864186220804



## NITRON CÁMARA DE VIGILANCIA IP CON AUDIO

CÓDIGO: 07-02-015

- Cámara IP.
- Funciona con aplicación.
  - Posee audio.

EAN: 7864186220811



## NITRON CÁMARA DE VIGILANCIA IP DETECTOR DE MOVIMIENTO

CÓDIGO: 07-02-016

- Cámara inalámbrica.
- Ángulo de visión de 80°.
- Incluye sensor de movimiento.

EAN: 7864186220828



## NITRON KIT 8 CÁMARAS DE SEGURIDAD + DVR

CÓDIGO: 07-02-010

- HD 1080P.
- Incluye mouse y control remoto.
  - 4 cámaras domo.
  - 4 cámaras tubo.
  - Cable para fuente de poder
  - 8 packs de cable RCA 20 mts.

1 UNIDAD

EAN: 0606110893930



## NITRON CAMARA WEB Z05 720DPI

CÓDIGO: 07-01-010  
MODELO: Z05

- Cámara Web de 720P.
- Micrófono incorporado.
- Puede ajustar el ángulo que desee.
- Plug and play.
- Diseñado tanto para computadora portátil como de escritorio.
- Compatible con USB2.0. Compatible con Windows 2000 / XP / win7 / win8 / Vista de 32 bits.

EAN: 7864186400008



## NITRON KIT 3 CÁMARAS DE SEGURIDAD PARA AUTO

CÓDIGO: 07-02-012

- Pantalla 2.5" tft.
- Cámara 0.3 M pixel
- Ángulo de visión 90 grados.
- Resolución frecuencia/marco hd 1280 x 720 30fps/vga 640 x 480 30fps.
- Formato de vídeo AVI.
- Formato de la foto Jpg.
- Batería 200 mAh.

EAN: 0606110894029



## NITRON FILMADORA HD DIGITAL JB/T10362-2002

CÓDIGO: 07-03-003

- Diseño portátil
  - Medios de almacenamiento: Soporte de tarjeta SD (máximo 32 GB)
  - Grabación en formato HD.
  - 16 x zoom digital.
  - Batería de iones de litio incluida.
- Incluye:**
- Cargador.
  - Cable de audio.
  - Cable USB.

EAN: 0606110893824



## NITRON CÁMARA DEPORTIVA PORTATIL 4K ULTRA HD 16MP

CÓDIGO: 07-03-006

- Resiste al agua 30 mts.
- Estabilizador giroscópico.
- Ángulo de visión abarca 170 grados.
- Carcasa hermética, fuerte y robusta.
- Wifi.



1 UNIDAD

EAN: 7864186220040





# AUDIO & VIDEO



**NITRON**  
TECHNOLOGY

## REPRODUCTOR MP3 / MICRO SD / USB VARIOS COLORES

CÓDIGO: **18-02-021**  
MODELO: **MP304**

- Entrada para Micro SD.
  - Incluye audífonos.
- Preguntar disponibilidad de colores.



**NITRON**  
TECHNOLOGY

## EXTENSOR DOBLE DE HDMI A LAM

CÓDIGO: **01-02-054**

- Transmite audio y video digital a través del cable CAT6 sin pérdida de señal.
- La distancia de transmisión se extiende hasta 60 metros por debajo de 1080P.
- Cada juego incluye un transmisor y un receptor.
- La caja incluye 2.



**NITRON**  
TECHNOLOGY

## MANOS LIBRES PARA AUTO

CÓDIGO: **01-03-103**

- Altavoz multipunto.
  - Tiempo de Carga: 2 horas.
  - V.4.1 Bluetooth.
  - Rango de Bluetooth: hasta 10m
- Compatible con:**  
iPhone, iPad, iPod Touch  
Smartphone Android, HTC, Samsung, LG, Nokia y más.



**NITRON**  
TECHNOLOGY

## HDMI SWITCH NITRON

CÓDIGO: **01-02-004**

- Mini Switcher con amplificador HDMI de alta definición.
- Compatible con HD-DVD SKY-STB para PS3 para Xbox para 360, etc.
- HDTV de hasta 1080p.
- Un puerto de salida y tres puertos de entrada.
- Cuenta con construcción de plástico..



**NITRON**  
TECHNOLOGY

## ADAPTADOR TYPE C A USB HEMBRA

CÓDIGO: **01-02-070**

- Compatibilidad universal.
- Plug and Play.
- Permite conectar teléfonos, tabletas, unidades flash, mouse, concentradores y otros periféricos USB-C a tus portátiles y cargadores con USB normal.



**NITRON**  
TECHNOLOGY

## ADAPTADOR BLUETOOTH PARA AUTO

CÓDIGO: **01-03-079**  
MODELO: **BT-450**

- Conexión inalámbrica de Bluetooth V4.1.
- Conexión de multipunto, puede emparejarse con 2 dispositivos Bluetooth al mismo tiempo.
- Soporta informe de llamadas entrantes (Compatible con sistema Android / iOS).
- Micrófono de alta definición.



**NITRON**  
TECHNOLOGY

## ADAPTADOR BLUETOOTH USB PARA ALTAVOZ 5.3

CÓDIGO: **01-01-036**

- Adaptador USB
- Mini adaptador USB inalámbrico 5.3.
- Interfaz: interfaz USB 2.0 de velocidad completa.
- Soporte del sistema: Windows 8.1, Win10, Win11.



**NITRON**  
TECHNOLOGY

## BLUETOOTH BT04 CSR4.0

CÓDIGO: **01-01-010**

- Compatible con Bluetooth V4.0 / 2.0 / 3.0.
- Rango de trabajo: 20m.
- Convierte la PC sin bluetooth en bluetooth. USB.

EAN: 7864186220958

EAN: 7864186403030

EAN: 7864186403023

EAN: 7864186000635

EAN: 7864186405003

EAN: 7864186230384

EAN: 497600000000

\*Los productos con variedad de color y diseño se despachan según disponibilidad



# AUDIO & VIDEO



**NITRON**  
ENTRADA TECNOLÓGICA

## RADIO PARA AUTO CON DVD TOUCH FY6106B

CÓDIGO: **18-02-013**

### Soporta:

- CD, DVD, USB.
- Entrada auxiliar.
- Touch.
- Full HD.
- Doble Din.



**NITRON**  
ENTRADA TECNOLÓGICA

## DVR 4 CANALES

CÓDIGO: **07-02-006**

- Salida simultánea VGA y HDMI.
- 720 P.
- Monitoreo móvil y web
- Formato H.264.
- Incluye mouse y control remoto.



**NITRON**  
ENTRADA TECNOLÓGICA

## DVR 8 CANALES

CÓDIGO: **07-02-007**

- Salida simultánea VGA y HDMI.
- 1080 P.
- Monitoreo móvil y web
- Formato H.264.
- Incluye mouse y control remoto.



**NITRON**  
ENTRADA TECNOLÓGICA

## SWITCH VGA 2 PUERTOS

CÓDIGO: **01-02-033**

- Salidas VGA: 2
- Monitores, televisores, etc.



**NITRON**  
ENTRADA TECNOLÓGICA

## HDMI SPLITTER 2 PUERTOS

CÓDIGO: **01-02-039**

- Conector HDMI macho 19 pines.
- Funciona para TV's de Plasma, digital, TFT/LCD y HD/TV.
- Funciona en resoluciones de 720p, 1080i y 1080p
- Ideal para Home Theater y video juegos.



**NITRON**  
ENTRADA TECNOLÓGICA

## EXTENSOR DUAL DE HDMI A LAN 120 METROS

CÓDIGO: **01-02-084**

- Admite resolución máxima de entrada 4K
- Tecnología USB 2.0.
- Plug and Play.
- Compacto y portátil.
- Extracción de audio: Sí
- Salida en bucle HDMI: Sí
- Distancia de transmisión: hasta 120 m.
- **Contenido del empaque:**
- Extensor HDMI transmisor X1.
- Receptor del extensor HDMI X1.
- Adaptador de corriente de 5 V X2.
- Manual de usuario X1.



**NITRON**  
ENTRADA TECNOLÓGICA

## HDMI SPLITTER 4 PUERTOS

CÓDIGO: **01-02-003**

- Permite la transmisión de 8 y 4 pantallas respectivamente a través de una entrada de HDMI.
- Soporta formatos de audio digital comprimidos y sin comprimir incluyendo DTS-HD, Dolby True HD y LPCM7.1.
- Salida de la fuente de alimentación: DC 5V @ 1A



**NITRON**  
ENTRADA TECNOLÓGICA

## MEGÁFONO RECARGABLE

CÓDIGO: **18-02-047**

- Funciones: parlante, grabadora, sirena, control de volumen y lector de tarjetas USB/SD/MMC
- Con puertos USB y SD Entrada AUX .
- Grabadora de voz que permite grabar mensajes para repetir constantemente.
- Correa de hombro para sostener con facilidad.
- Color: negro.

**9 UNIDADES**

EAN: 0606110893879

EAN: 7864186231183

EAN: 4349100000000

EAN: 7864186210492

EAN: 7864186390071

EAN: 7864086406063

EAN: 7864186000642

\*Los productos con variedad de color y diseño se despachan según disponibilidad



# AUDIO & VIDEO



**NITRON**  
INSTRUMENTOS

## BLUETOOTH PARA AUTO CON FM Y PUERTO USB

CÓDIGO: **01-01-027**

- Transmisor FM LED.
- Bluetooth 5.0.
- Reproductor de música MP3.
- Cargador 3.1A 1A.
- 2 puertos USB.



**NITRON**  
INSTRUMENTOS

## ADAPTADOR ESTEREO PARA AUDIFONO Y MICROFONO

CÓDIGO: **18-01-003**

- Adaptador estéreo.
- Adaptador macho a 2 hembras.
  - Sirve para audífono y micrófono.
  - 2 Salidas.
  - Plug 3.5mm.



**NITRON**  
INSTRUMENTOS

## INTERCOMUNICADOR PARA VENTANILLA

CÓDIGO: **18-02-031**

- Intercomunicador de dos vías.
- Función de manos libres.
- Fácil instalación.
- Bajo ruido.
- Para ventanillas de atención al público.



**NITRON**  
INSTRUMENTOS

## MICRÓFONO CON CONDENSADOR EN-CORE 300

CÓDIGO: **18-02-038**

- Micrófono Encore 300.
- Clip de soporte de brazo de micrófono y bloqueador de filtro pop de micrófono.
- Especial para Grabación de Radio.
- Color: negro.



**NITRON**  
INSTRUMENTOS

## MICROFONO DE COMPUTADORA USB

CÓDIGO: **18-02-028**

- Microfono usb para computadora.
- No necesita drivers.
- Interfaz USB.
- Plug and Play
- Portátil y práctico.
- Color: negro.



**NITRON**  
INSTRUMENTOS

## MICRÓFONO DE ESTUDIO CON CONDENSADOR

CÓDIGO: **18-02-034**

- Plug and play.
- Plegable y portátil.
- Soporte tipo trípode con un ángulo de rotación de 270°.
- Ideal para entrevistas, grabación de voz, videoconferencia, canto a través de Internet, juegos, búsqueda de voz de Google, chat en línea como Facebook, MSN, Skype, YouTube.



**NITRON**  
INSTRUMENTOS

## MICRÓFONO PROFESIONAL PARA COMPUTADORA SF-666

CÓDIGO: **18-02-009**

- Plug and play.
- Longitud del cable: aprox. 1.8 m.
- Conector: 3.5 mm.
- Respuesta de frecuencia: 50Hz-16 KHz.
- Voltaje De la operación: 1.5 V.



**NITRON**  
INSTRUMENTOS

## MICRÓFONO INALAMBRICO DE MANO 2 CANALES UHF

CÓDIGO: **18-02-045**

- Sistema de micrófono dinámico portátil.
- Frecuencia UHF.
- Receptor recargable.
- Plug and Play.
- Pantalla LCD grande.
- Incluye adaptador de 3,5 mm.
- Tiempo de uso: Aproximadamente 6 horas.
- Recargable.

EAN: 0606110893435

EAN: 7864186221023

EAN: 7864186403139

EAN: 7864186404822

EAN: 7864186401951

EAN: 7864186810067

EAN: 0606110893480

EAN: 7864186406215

\*Los productos con variedad de color y diseño se despachan según disponibilidad

# MICRÓFONO INALÁMBRICO

MODELO: UHF RECEIVER

CÓDIGO: 18-02-029

- Micrófono inalámbrico de solapa
- Cuenta con condensador y un receptor inalámbrico de 3,5 mm para que pueda transmitir su voz desde hasta 50 m.
- Clip para sujetarlo a su camiseta o corbata.
- Compatibilidad universal

EAN: 7864186402422



# MICRÓFONO INALÁMBRICO CON ENTRADA TIPO C

CÓDIGO: 18-02-032

- Micrófono inalámbrico de solapa para grabación
- Chip de reducción de ruido integrado.
- Plug & Play, no necesita aplicación.
- Radio omnidireccional de 360°, esponja antipulverización de alta densidad y micrófono de alta sensibilidad.



EAN: 7864186403146

# MICRÓFONO INALÁMBRICO CON ENTRADA IPHONE

CÓDIGO: 18-02-037

- Micrófono inalámbrico de solapa para grabación.
- Chip de reducción de ruido integrado.
- Plug & Play, no necesita aplicación.
- Simplemente conecta el receptor a los dispositivos (puerto Lightning) y enciende el transmisor, puedes iniciar tu grabación de video o transmisión en vivo.



EAN: 7864186405157

**120"**

# PANTALLA PARA RETROPROYECTOR AUTOMÁTICA

CÓDIGO: 18-03-009

- Pantalla retráctil con sistema eléctrico.
- Tela proyectora de alta resistencia y calidad.
- Control remoto.
- 120"
- Dimensiones: Alto: 1,80 cm. x Ancho: 2,65 cm.

EAN: 7864186405065

# PANTALLA PARA RETROPROYECTOR MANUAL

CÓDIGO: 18-03-008

- Pantalla retráctil con sistema manual.
- Tela proyectora de alta resistencia y calidad.
- 84"

**84"**



EAN: 7864186405058

# MICRÓFONO DE SOLAPA INALÁMBRICO LAVALIER

CÓDIGO: 18-02-046

- Micrófono de solapa doble tipo C.
  - Con funda para carga.
  - OTG para celular.
  - Adaptador para iPhone.
  - Plug-Play.
- Adecuado para entrevistas, conferencias en línea, podcasting, vlogging, aplicación de redes sociales, transmisión en vivo.



EAN: 7864186406345



# ACCESORIOS



**NITRON**  
EQUIPO TECNOLÓGICO

## TRÍPODE CAJA AMPLIFICADA SPS-502M

CÓDIGO: **25-01-063**

- Trípode para caja amplificada.
- Soporta hasta 40 kg.
  - Material: Aluminio.

EAN: 7864186220514



**NITRON**  
EQUIPO TECNOLÓGICO

## TRÍPODE UNIVERSAL 1.6 MTS

CÓDIGO: **01-03-087**

- Se puede extender hasta de 1.6 cm de alto.
- Estable y ligero, de 3 piernas, con reguladores de longitud en cada sección del trípode..
- Material: Aluminio.

EAN: 7864186220514



**NITRON**  
EQUIPO TECNOLÓGICO

## TRÍPODE PARA CÁMARA 1.50MTS CON CONTROL

CÓDIGO: **01-03-075**  
MODELO: **3110**

- Material: Aluminio
  - Regulable.
  - Posee control.
- Control Longitud:** 1.50mts.

EAN: 7864186220514



**NITRON**  
EQUIPO TECNOLÓGICO

## TRÍPODE PARA CÁMARA Y CELULAR 3110 1.50MTS CON CONTROL

CÓDIGO: **01-03-031**

- Material: Aluminio
  - Regulable.
  - Posee control.
  - Incluye bolso de transporte.
  - Posee adaptador para celulares desmontable.
- Control Longitud:** 1.50mts.

EAN: 0606110994316



**NITRON**  
EQUIPO TECNOLÓGICO

## TRÍPODE PARA CÁMARA 1.02MTS JF-3110

CÓDIGO: **01-03-073**  
MODELO: **JF-3110**

- Trípode para cámara ajustable.
- Control Longitud:** 1.02mts.
- Regulable .

EAN: 7864186220514



**NITRON**  
EQUIPO TECNOLÓGICO

## TRÍPODE PARA CELULAR TIPO ARAÑA

CÓDIGO: **01-03-059**

- Mini trípode Flexible.
- Portátil
- Patas de araña.
- Gira 360°.
- Permite nivelar la cámara en superficies irregulares.

EAN: 7864186210034



**NITRON**  
EQUIPO TECNOLÓGICO

## TRÍPODE PARA SELFIE CON LUZ Y MICRÓFONO

CÓDIGO: **01-03-101**

- Trípode con agarre para grabar tus videos.
- Incluye: Palo selfie con trípode. Soporte para celular, Luz LED. Micrófono.
- La luz LED posee 10 niveles de intensidad.

EAN: 7864186402880



**NITRON**  
EQUIPO TECNOLÓGICO

## TRÍPODE GIRATORIO PARA CELULAR CON BATERÍA RECARGABLE

CÓDIGO: **01-03-084**

- Soporte de teléfono para cámara.
- Modo de seguimiento facial.
- Rotación de 360°.
- Capacidad de la batería: 1200mAh.
- Interface: USB
- **Color disponible:** Negro.

EAN: 7864186402880

\*Los productos con variedad de color y diseño se despachan según disponibilidad



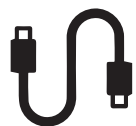

# CABLES



**NITRON**  
INFORMACION

## CABLE DE DATOS DE DISCO DURO EXTERNO 3.0

CÓDIGO: **05-01-011**

- USB 3.0.
- Cable de alta velocidad de transferencia de datos.
- En una punta posee un conector Macho USB 3.0 tipo A y en la otra posee un Macho USB 3.0.
- Velocidad de datos hasta 4,8 Gbps.
- Longitud 30 centímetros.

**NITRON**  
INFORMACION

## CABLE DE DATOS VGA A VGA 3 MTS

CÓDIGO: **05-01-009**

Transmite audio y video, de una computadora, monitor a otra pantalla. Longitud: 3 metros.

**NITRON**  
INFORMACION

## CABLE DE DATOS VGA A VGA 5 MTS

CÓDIGO: **05-01-010**

Transmite audio y video, de una computadora, monitor a otra pantalla. Longitud: 5 metros.

**NITRON**  
INFORMACION

## CABLE HDMI A HDMI 1.5 MTS HIGH SPEED

CÓDIGO: **05-03-043**

- Permite transmitir audio y video en alta definición.
- Full HD 1080p y contenido 3D.
- Longitud: 1.5 m.

**NITRON**  
INFORMACION

## CABLE HDMI A HDM 4K 20 MTS ULTRA HIGH SPEED

CÓDIGO: **05-03-054**

- Permite transmitir audio y video en alta definición.
- Full HD 1080p y contenido 3D.
- Longitud: 20 m.

**NITRON**  
INFORMACION

## CABLE HDMI A HDM 4K 1,5 MTS ULTRA HIGH SPEED

CÓDIGO: **05-03-049**

- Permite transmitir audio y video en alta definición.
- Full HD 1080p y contenido 3D.
- Longitud: 1.5 m.

**NITRON**  
INFORMACION

## CABLE HDMI A HDM 4K 5 MTS ULTRA HIGH SPEED

CÓDIGO: **05-03-051**

- Permite transmitir audio y video en alta definición.
- Full HD 1080p y contenido 3D.
- Longitud: 5 m.

**NITRON**  
INFORMACION

## CABLE HDMI A HDM 4K 10 MTS ULTRA HIGH SPEED

CÓDIGO: **05-03-052**

- Permite transmitir audio y video en alta definición.
- Full HD 1080p y contenido 3D.
- Longitud: 10 m.

EAN: 7864186101660

EAN: 7864186000116

EAN: 7864186000109

EAN: 7864186402453

EAN: 7864186402569

EAN: 7864186402514

EAN: 7864186402538

EAN: 7864186402545

\*Los productos con variedad de color y diseño se despachan según disponibilidad



## CABLES



**NITRON**  
NITRON CORPORATION

### CABLE HDMI A HDMI 5 MTS HIGH SPEED

CÓDIGO: **05-03-045**

- Permite transmitir audio y video en alta definición.
- Full HD 1080p y contenido 3D.
- Longitud: 5 m.

**NITRON**  
NITRON CORPORATION

### CABLE HDMI A HDMI 10 MTS HIGH SPEED

CÓDIGO: **05-03-046**

- Permite transmitir audio y video en alta definición.
- Full HD 1080p y contenido 3D.
- Longitud: 10 m.

**NITRON**  
NITRON CORPORATION

### CABLE HDMI A HDMI 3 MTS HIGH SPEED

CÓDIGO: **05-03-044**

- Permite transmitir audio y video en alta definición.
- Full HD 1080p y contenido 3D.
- Longitud: 1.5 m.

**NITRON**  
NITRON CORPORATION

### CABLE HDMI A HDMI 15 MTS HIGH SPEED

CÓDIGO: **05-03-047**

- Permite transmitir audio y video en alta definición.
- Full HD 1080p y contenido 3D.
- Longitud: 15 m.

**NITRON**  
NITRON CORPORATION

### CABLE HDMI A HDMI 20 MTS HIGH SPEED

CÓDIGO: **05-03-048**

- Permite transmitir audio y video en alta definición.
- Full HD 1080p y contenido 3D.
- Longitud: 20 m.

EAN: 7864186402477

EAN: 7864186402484

EAN: 7864186402460

EAN: 7864186402491

EAN: 7864186402507





**NITRON**  
DIGITAL TECHNOLOGIES

**CABLE HDMI A HDM  
4K 15 MTS ULTRA HIGH  
SPEED**

CÓDIGO: **05-03-053**

- Permite transmitir audio y video en alta definición.
- Full HD 1080p y contenido 3D.
- Longitud: 15 m.

**NITRON**  
DIGITAL TECHNOLOGIES

**CABLE HDMI A HDM  
4K 3 MTS ULTRA HIGH  
SPEED**

CÓDIGO: **05-03-050**

- Permite transmitir audio y video en alta definición.
- Full HD 1080p y contenido 3D.
- Longitud: 3 m.

**NITRON**  
DIGITAL TECHNOLOGIES

**CABLE DE DATOS  
HDMI A MICRO HDMI  
1.8 MTS.**

CÓDIGO: **05-03-009**

- Permite transmitir audio y video en alta definición.
- Soporta resoluciones 4K, Full HD 1080p y contenido 3D.
- Longitud: 1.8 m.

**NITRON**  
DIGITAL TECHNOLOGIES

**EXTENSION HDMI A 3  
PUERTOS HDMI**

CÓDIGO: **01-02-072**

- Interruptor HDMI de 3 puertos.
- HDTV 4K (3840x2160P).
- Plug and play.
- Conectores chapados en oro de 24 K resistentes a la corrosión.

**NITRON**  
DIGITAL TECHNOLOGIES

**CABLE DE DATOS DE  
VGA A VGA 20 MTS**

CÓDIGO: **05-03-026**

- Conector que se encarga de transmitir audio y video, de una computadora, monitor a otra pantalla.
- Longitud: 20 metros.

**NITRON**  
DIGITAL TECHNOLOGIES

**CABLE DE DATOS DE  
VGA A VGA 1.8MTS  
NITRON**

CÓDIGO: **05-03-017**

- Conector que se encarga de transmitir audio y video, de una computadora, monitor a otra pantalla.
- Longitud: 1.8 metros.

**NITRON**  
DIGITAL TECHNOLOGIES

**EXTENSION USB 2.0  
MACHO A HEMBRA  
AMPLIFICADO 5M**

CÓDIGO: **05-01-081**

- Cable de extensión USB activo.
- Permite extender la longitud de los cables simplemente conectando varios cables de extensión activa, uno tras otro.
- Color: negro.
- Longitud: 5 m.

**NITRON**  
DIGITAL TECHNOLOGIES

**EXTENSION USB 2.0  
MACHO A HEMBRA  
AMPLIFICADO 15 M**

CÓDIGO: **05-01-083**

- Cable de extensión USB activo.
- Permite extender la longitud de los cables simplemente conectando varios cables de extensión activa, uno tras otro.
- Color: negro.
- Longitud: 15 m.

EAN: 7864186402552

EAN: 7864186402521

EAN: 7864186105668

EAN: 7864186405003

EAN: 0606110994033

EAN: 4042600000000

EAN: 7864186403436

EAN: 7864186403450

\*Los productos con variedad de color y diseño se despachan según disponibilidad

**NITRON**  
TECNOLOGIA ESPECIALIZADA
**EXTENSION USB 2.0  
MACHO A HEMBRA  
AMPLIFICADO 20 M**
**CÓDIGO: 05-01-084**

- Cable de extensión USB activo.
- !Permite extender la longitud de los cables simplemente conectando varios cables de extensión activa, uno tras otro.
- Color: negro.
- Longitud: 20 m.

**PRECIO:**
**PRECIO CON IVA:**
**EAN: 7864186403467**
**NITRON**  
TECNOLOGIA ESPECIALIZADA
**CABLE HDMI A HDMI  
1.8 MT NITRON**
**CÓDIGO: 05-03-003**

- Permite transmitir audio y video en alta definición.
- Soporta resoluciones 4K, Full HD 1080p y contenido 3D.
- Longitud: 1.8 m.

**PRECIO:**
**PRECIO CON IVA:**
**EAN: 7864186000017**
**NITRON**  
TECNOLOGIA ESPECIALIZADA
**CABLE HDMI A  
HDMI 5M**
**CÓDIGO: 05-03-008**

- Permite transmitir audio y video en alta definición. Soporta resoluciones 4K, Full HD 1080p y contenido 3D.
- Longitud: 5 metros.

**PRECIO:**
**PRECIO CON IVA:**
**EAN: 7864186000031**
**NITRON**  
TECNOLOGIA ESPECIALIZADA
**CABLE DE DATOS  
HDMI  
A HDMI 10 METROS**
**CÓDIGO: 05-03-004**

- Cable de HDMI a HDMI
- Longitud: 10 metros.

**PRECIO:**
**PRECIO CON IVA:**
**EAN: 7864186000048**
**NITRON**  
TECNOLOGIA ESPECIALIZADA
**CABLE HDMI A  
HDMI 1.5M**
**CÓDIGO: 05-03-058**

- Permite transmitir audio y video en alta definición. Soporta resoluciones 4K, Full HD 1080p y contenido 3D.
- Longitud:1. 5 metros.

**PRECIO:**
**PRECIO CON IVA:**
**EAN: 7864186000031**
**NITRON**  
TECNOLOGIA ESPECIALIZADA
**CABLE DE DATOS  
HDMI  
A HDMI 15 METROS**
**CÓDIGO: 05-03-005**

- Permite transmitir audio y video en alta definición. Soporta resoluciones 4K, Full HD 1080p y contenido 3D.
- Longitud: 15 metros.

**PRECIO:**
**PRECIO CON IVA:**
**EAN: 7864186000055**
**NITRON**  
TECNOLOGIA ESPECIALIZADA
**CABLE DE DATOS  
HDMI  
A HDMI 20 METROS**
**CÓDIGO: 05-03-006**

- Cable de HDMI a HDMI
- Longitud: 20 metros.

**PRECIO:**
**PRECIO CON IVA:**
**EAN: 7864186000703**
**NITRON**  
TECNOLOGIA ESPECIALIZADA
**CABLE HDMI A  
HDMI 3M**
**CÓDIGO: 05-03-007**

- Permite transmitir audio y video en alta definición. Soporta resoluciones 4K, Full HD 1080p y contenido 3D.
- Longitud: 3 metros.

**PRECIO:**
**PRECIO CON IVA:**
**EAN: 7864186000024**



## CABLES



**NITRON**  
SISTEMAS INTEGRADOS

### CABLE DE RED CAT 8 BLINDADO 1.5 MTS

CÓDIGO: **05-01-117**

- Compatibilidad universal: los conectores RJ45 garantizan la conectividad universal.
- Conexión rápida: transmite datos a velocidades de hasta 1.000 Mbps (o 1 Gigabit por segundo); 10 veces más rápido que los cables Cat-5 (100 Mbps)
- Longitud: 1,5 metros.
- Color: negro.



**NITRON**  
SISTEMAS INTEGRADOS

### CABLE DE RED CAT 8 BLINDADO 3 MTS

CÓDIGO: **05-01-118**

- Compatibilidad universal: los conectores RJ45 garantizan la conectividad universal.
- Conexión rápida: transmite datos a velocidades de hasta 1.000 Mbps (o 1 Gigabit por segundo); 10 veces más rápido que los cables Cat-5 (100 Mbps)
- Longitud: 3 metros.
- Color: negro.



**NITRON**  
SISTEMAS INTEGRADOS

### CABLE DE RED CAT 8 BLINDADO 5 MTS

CÓDIGO: **05-01-119**

- Compatibilidad universal: los conectores RJ45 garantizan la conectividad universal.
- Conexión rápida: transmite datos a velocidades de hasta 1.000 Mbps (o 1 Gigabit por segundo); 10 veces más rápido que los cables Cat-5 (100 Mbps)
- Longitud: 5 metros.
- Color: negro.



**NITRON**  
SISTEMAS INTEGRADOS

### CABLE DE RED CAT 8 BLINDADO 10 MTS

CÓDIGO: **05-01-120**

- Compatibilidad universal: los conectores RJ45 garantizan la conectividad universal.
- Conexión rápida: transmite datos a velocidades de hasta 1.000 Mbps (o 1 Gigabit por segundo); 10 veces más rápido que los cables Cat-5 (100 Mbps)
- Longitud: 10 metros.
- Color: negro.



**NITRON**  
SISTEMAS INTEGRADOS

### CABLE DE RED CAT 8 BLINDADO 15 MTS

CÓDIGO: **05-01-121**

- Compatibilidad universal: los conectores RJ45 garantizan la conectividad universal.
- Conexión rápida: transmite datos a velocidades de hasta 1.000 Mbps (o 1 Gigabit por segundo); 10 veces más rápido que los cables Cat-5 (100 Mbps)
- Longitud: 15 metros.
- Color: negro.



**NITRON**  
SISTEMAS INTEGRADOS

### CABLE DE RED CAT 8 BLINDADO 20 MTS

CÓDIGO: **05-01-122**

- Compatibilidad universal: los conectores RJ45 garantizan la conectividad universal.
- Conexión rápida: transmite datos a velocidades de hasta 1.000 Mbps (o 1 Gigabit por segundo); 10 veces más rápido que los cables Cat-5 (100 Mbps)
- Longitud: 20 metros.
- Color: negro.



**NITRON**  
SISTEMAS INTEGRADOS

### CABLE DE DATOS DE VGA A VGA 10 MTS

CÓDIGO: **05-03-018**

- Conector que se encarga de transmitir audio y video, de una computadora, monitor a otra pantalla.
- Longitud: 10 metros.



**NITRON**  
SISTEMAS INTEGRADOS

### CABLE DE DATOS DE VGA A VGA 15MTS

CÓDIGO: **05-03-025**

- Conector que se encarga de transmitir audio y video, de una computadora, monitor a otra pantalla.
- Longitud: 15 metros.

EAN: 7864186102667 EAN: 050302500000

\*Los productos con variedad de color y diseño se despachan según disponibilidad

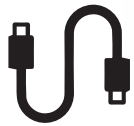

# CABLES



**NITRON**  
INTEGRAL TECNOLOGÍAS

## CABLE ADAPTADOR USB 3.0 A HDMI

CÓDIGO: 05-03-032

- Cable adaptador USB a HDMI.
- USB 3.0.
- Incluye discos de drivers.

PRECIO:

PRECIO CON IVA:

EAN: 7864186221030

**NITRON**  
INTEGRAL TECNOLOGÍAS

## CARGADOR MAGNETICO INALAMBRICO PARA WATCH

CÓDIGO: 08-04-010

- Cable de carga inalámbrico.
- El diseño ligero y compacto garantiza cargar su reloj en cualquier lugar.
- Longitud: 1 metro.
- Color: blanco.

PRECIO:

PRECIO CON IVA:

|

**NITRON**  
INTEGRAL TECNOLOGÍAS

## CABLE ADAPATOR TYPE C A AUXILIAR 3.5MM + TYPE C

CÓDIGO: 05-01-115

- Adaptador de carga y audio USB-C.
- Calidad de sonido y carga rápida.
- Material: carcasa de aluminio.
- Color: negro.

PRECIO:

PRECIO CON IVA:

EAN: 7864186405232

**NITRON**  
INTEGRAL TECNOLOGÍAS

## CABLE DE IPHONE CON LECTOR DE MEMORIA 2 EN 1

CÓDIGO: 05-03-056

- Lector de tarjetas SD 2 en 1 no necesita descargar la aplicación.
- Alta velocidad de transferencia de datos.
- Amplia compatibilidad.
- Solo para transferir fotos y videos.
- Plug and Play.

PRECIO:

PRECIO CON IVA:

EAN: 7864186810227

**NITRON**  
INTEGRAL TECNOLOGÍAS

## CABLE VIDEO BALUN PARA CAMARAS DE SEGURIDAD

CÓDIGO: 05-03-040

Transmite video por cable UTP, permite conectar directamente a la cámara.

PRECIO:

PRECIO CON IVA:

EAN: 7864186230742

**NITRON**  
INTEGRAL TECNOLOGÍAS

## CABLE DE IPHONE 7 CON LUZ LED

CÓDIGO: 05-01-052

- Cable para iphone 7.
- Luz led.

PRECIO:

PRECIO CON IVA:

EAN: 0606110993821

**NITRON**  
INTEGRAL TECNOLOGÍAS

## CABLE TIPO PULSERA PARA IPHONE 5

CÓDIGO: 05-01-059

- Cable para iphone 5.
- Se sujeta a la muñeca.
- Colores disponibles:
  - Negro.
  - Rosa.
  - Verde.
  - Azul.
- Colores sujeto a disponibilidad.

PRECIO:

PRECIO CON IVA:

EAN: 0606110893916

**NITRON**  
INTEGRAL TECNOLOGÍAS

## CABLE DE DATOS 2 EN 1 SAMSUNG IPHONE

CÓDIGO: 05-01-002

- Accesorio 2 en 1 que combina Capacidad de transferencia de datos y carga rápida.
- Conector Lightning.
- Micro USB- 1 conector USB- Dimensiones: 1 mts.
- Material: Nailon trenzado de alta resistencia.
- Colores disponibles:
  - Dorado.
  - Gris.
  - Negro.
  - Blanco.
- Colores sujeto a disponibilidad.

PRECIO:

PRECIO CON IVA:

EAN: 4074700000000

\*Los productos con variedad de color y diseño se despachan según disponibilidad



# CABLES



**NITRON**  
INDUSTRIAL TECHNOLOGIES

## SELECTOR DE INTERRUPTOR USB 2 EN 4 SALIDA USB 2.0

CÓDIGO: 01-02-061

- Adaptador hub para teclado, mouse, escáner, impresora, con intercambio de un botón y 2 cables USB.
- Para compartir 4 dispositivos periféricos USB 3.0.
- Interfaz: USB.

**NITRON**  
INDUSTRIAL TECHNOLOGIES

## CABLE DE DATOS HDMI MINI DISPLAY

CÓDIGO: 05-01-004

- Cable adaptador de Mini DisplayPort a HDMI.
- Pequeño.
- Compacto.

**NITRON**  
INDUSTRIAL TECHNOLOGIES

## TARJETA DE AUDIO TYPE C + ADAPTADOR USB

CÓDIGO: 18-01-005

- Tarjeta de sonido USB y USB-C 2 en 1.
  - Admite escuchar y hablar, es la opción ideal para convertir la interfaz USB/Typ C a un conector para auriculares de 3,5 mm.
  - Ampliamente compatible.
  - Plug and play.
  - Color: negro.
- Interfaz de hardware: USB.

**NITRON**  
INDUSTRIAL TECHNOLOGIES

## CABLE ADAPTADOR TYPE CA A AUXILIAR

CÓDIGO: 05-01-091

- Adaptador de audio para auriculares de tipo C a 3,5 mm.
- Color Blanco.

**NITRON**  
INDUSTRIAL TECHNOLOGIES

## PULSERA ANTIESTÁTICA

CÓDIGO: 01-01-023

- Provee protección antiestática mientras trabaja con PCs
- Manilla totalmente ajustable con velcro para ajustar a la muñeca del brazo
- Cuenta con caimán El cable se extiende hasta 2 metros
- Caimán con plug tipo banana para conectar y desconectar fácilmente
- Aplicaciones: Industrial y seguridad

**NITRON**  
INDUSTRIAL TECHNOLOGIES

## CABLE DE DATOS USB MACHO A MACHO

CÓDIGO: 05-01-055

- Cable de datos USB macho a macho.
- Longitud de 0.50MTS
- Material: Plástico

**NITRON**  
INDUSTRIAL TECHNOLOGIES

## CABLE 3 EN 1 IPHONE SAMSUNG TYPE-C

CÓDIGO: 05-01-062

- Cable de datos y carga. Material aleación de zinc. Micro USB tipo C. Cable de datos para Iphone. Cable tipo V8. Color: negro.

**NITRON**  
INDUSTRIAL TECHNOLOGIES

## CABLE TYPE C FAST CHARGING

CÓDIGO: 05-01-092

- Cable De Carga Rápida.
- Interfaz: USB- C
- Longitud: 1 metro.
- Color: blanco.

EAN: 7864186402873

EAN: 7864186401326

EAN: 7864186405225

EAN: 7864186404709

EAN: 7864186390248

EAN: 0606110894258

EAN: 0501062000000

EAN: 7864186404716

\*Los productos con variedad de color y diseño se despachan según disponibilidad



# TELEFONÍA Y ACCESORIOS







# TELÉFONOS & ACCESORIOS



**NITRON**  
TENDRÉ TU TIEMPO

## SOPORTE DE AUTO PARA CELULAR CON REFLEJO

CÓDIGO: **01-03-053**

- Soporte para smartphone universal.
- Permite ver sin bajar la cabeza y ofrece seguridad.
- Con reflejo de imagen.
- Color negro.



**NITRON**  
TENDRÉ TU TIEMPO

## SOPORTE DE TELÉFONO PARA AUTO

CÓDIGO: **01-03-105**

- Soporte ajustable para teléfono celular.
- Rotación de 360 grados.
- Material de aleación de metal de alta calidad.
- Color: negro.



**NITRON**  
TENDRÉ TU TIEMPO

## LECTOR DE TRAJETAS OTG MULTIPLE

CÓDIGO: **11-01-023**

- Lector de tarjetas de memoria 3 en 1, Usb tipo c, Micro Usb, Usb 2,0.
- Admite la función OTG con teléfono móvil, tableta.
- Admite la función OTG con teléfono móvil, tableta.



**NITRON**  
TENDRÉ TU TIEMPO

## LECTOR DE MEMORIAS USB 2.0 15 EN 1

CÓDIGO: **11-01-022**

- Lector de Memorias Universal USB 15 en 1.
- Plug and play, fácil de instalar y usar.
- Fuente de alimentación por puerto USB directamente.



**NITRON**  
TENDRÉ TU TIEMPO

## ADAPTADOR MINI TIPO C A USB

CÓDIGO: **01-01-021**

- Adaptador OTG.
- Ayuda a compartir fácilmente datos, archivos, video, audio entre dos dispositivos digitales, como teléfonos móviles y tabletas.



**NITRON**  
TENDRÉ TU TIEMPO

## LECTOR DE TRAJETAS 5 EN 1

CÓDIGO: **11-01-024**

- Adaptador OTG.
- Ayuda a compartir fácilmente datos, archivos, video, audio entre dos dispositivos digitales, como teléfonos móviles y tabletas.



**NITRON**  
TENDRÉ TU TIEMPO

## LECTOR DE CODIGO DE BARRAS WIRELESS

CÓDIGO: **11-02-002**

- Escáner de código de barras
- Portátil
- Alta velocidad.
- Con cable USB para conectar, enchufar y reproducir.
- Sin necesidad de instalar ningún software o controlador, funcionamiento sencillo.
- Color: negro



**NITRON**  
TENDRÉ TU TIEMPO

## TARJETA DE SONIDO USB 7.1

CÓDIGO: **18-01-004**

- Adaptador de audio USB estéreo 3D 7.1CH. USB 2.0.
- Conector de salida estéreo, conector de entrada de micrófono
- Plug Play, no se necesitan controladores.
- Material: Aleación de aluminio.
- Color: negro.

EAN: 7864186210218

EAN: 7864186405423

EAN: 7864186406192

EAN: 7864186402590

EAN: 7864186230049

EAN: 7864186688932

EAN: 7864186230063

EAN: 7864186405218

\*Los productos con variedad de color y diseño se despachan según disponibilidad



**NITRON**  
ELECTRÓNICA LABORATORIA

### TARJETA DE SONIDO SOUND01 8.1 CHANNEL

CÓDIGO: **18-01-001**

- USB 2.0.
- No requiere alimentación externa.
- Plug and play .
- Estéreo 3.5mm.
- Boton de subir y bajar volumen
- Boton de silenciar audio
- Botón de silenciar micrófono.



**NITRON**  
ELECTRÓNICA LABORATORIA

### ADAPTADOR TYPE C A HDMI

CÓDIGO: **01-02-071**

- Adaptador de entrada usb-c a hdm
- Convertidor ultra hd 4k tipo c hembra a hdmi dp macho.
- Para android, windows.



**NITRON**  
ELECTRÓNICA LABORATORIA

### BASE MULTIFUNCIÓN TRIPLE SATA HDD

CÓDIGO: **01-02-085**

- Permite conectar cualquier disco duro SATA de 2.5 "o 3.5" x 3 a su computadora a través del puerto USB al mismo tiempo.
- Funciona como concentrador USB de 2 puertos y lector de tarjetas múltiples.
- Para la transferencia de datos, copia de seguridad y clonación.
- Compatible con PC y Mac.



**NITRON**  
ELECTRÓNICA LABORATORIA

### TARJETA DE SONIDO USB SOUND02 PD560

CÓDIGO: **18-01-002**

- USB dos audífonos, dos micrófonos, control de volumen.
- Botón Mute.
- Plug and Play.
- Bocinas estéreo externas o audífonos, 7.1 canales con sonido de alta calidad.
- Funciona con laptop y computadora de escritorio.



**NITRON**  
ELECTRÓNICA LABORATORIA

### LECTOR DE MEMORIAS PARA SAMSUNG Y IPHONE

CÓDIGO: **11-01-017**

- Entrada USB.
- Entrada para SD y Micro SD.



**NITRON**  
ELECTRÓNICA LABORATORIA

### HUB CONCENTRADOR MULTIFUNCIÓN 5 EN 1 TIPO C

CÓDIGO: **01-02-089**

- Hub type C 5 en 1 multifunción.
- Interfaz: USB 3.1.
- **Convertidor tipo C para:**
- LAN.
- Tipo C.
- USB 3.0 x 2.
- HDMI.



**NITRON**  
ELECTRÓNICA LABORATORIA

### HUB 14 EN 1 USB C CON CARGA INALÁMBRICA

CÓDIGO: **01-02-088**

- Estación de acoplamiento multifuncional BX15W USB-C.
- Concentrador 15 en 1, ordenador portátil, teléfono móvil, divisor de Audio tipo c HDMI VGA RJ45.
- Cargador inalámbrico.



**NITRON**  
ELECTRÓNICA LABORATORIA

### HUB TYPE C 8 EN 1

CÓDIGO: **01-02-065**

- Hub type C 8 en 1 multifunción.
- Interfaz: USB 3.1.
- Convertidor tipo C para: PD+USB\*2+HDTV+TYPE-C+SD+TF+RJ45.

EAN: 7864186000581

EAN: 7864186404761

EAN: 7864086406094

EAN: 7864186000574

EAN: 0606110994002

EAN: 7864186406406

EAN: 7864186406390

EAN: 7864186404594